

奈良観光  
ガイドブック 2016

# 秋

9月・10月・11月

知れば  
知るほど

# 奈良

東野 道吾 

はおもしろい

特集  
日本に育まれた  
美しきものに出逢う。



■ 正倉院「正倉」  
 〇0742-26-2811 〇奈良市雑司町 〇外構見学10:00~15:00(正倉院展開催中は10:00~16:00※予定) 〇土・日曜・祝日(正倉院展開催中は無休※予定) 〇外構見学は無料 〇なし(近隣駐車場を利用) 〇JR・近鉄奈良駅からバス今小路下車、徒歩約8分

献は前後五回におよび、その品々は校倉造で知られる同寺の正倉に収蔵されました。それが正倉院宝物の始まりで、現存品は約9千点に及んでいます。宝物は、天皇や貴族の暮らし、奈良の都の日常がわかる品々から楽器、遊具、儀式の道具、そしてシルクロードを通りベトナム、インド、中国などから渡ってきた品など実に様々。毎年、宝物の一部は秋の正倉院展で公開されます。そこでは、未だ輝きを失わない美しい宝物に目を奪われ、往時の技術の高さや、異国の香りなどにしばし時を忘れることでしょう。国際色豊かな天平文化の素晴らしさを伝える貴重な宝物は、光明皇后の想いに始まり、後世の人々の知恵と努力によって、守られてきています。



■ 大仏池ほとりの大イチヨウ  
 秋本番、イチヨウの葉が散り敷くと黄金の絨毯のよう。

■ 東大寺(二月堂)  
 〇0742-22-5511 〇奈良市雑司町406-1 〇拝観自由 〇無料 〇なし(近隣駐車場を利用) 〇JR・近鉄奈良駅からバス東大寺大仏殿・春日大社前下車、徒歩約13分、または近鉄奈良駅から徒歩約24分



■ 手向山八幡宮  
 〇0742-23-4404 〇奈良市雑司町434 〇7:30~17:30(9月)、7:30~17:00(10月)、8:00~16:30(11月) 〇無料 〇なし 〇JR・近鉄奈良駅からバス東大寺大仏殿・春日大社前下車、徒歩約15分

紅葉やイチヨウに彩られる正倉院、東大寺周辺。  
 東大寺大仏殿の裏手は、鹿たちものんびり草をはむ静かな散策エリアです。正倉院「正倉」、大仏池周辺にはイチヨウの大樹が多く、秋には辺りが黄金色に染まります。正倉院「正倉」の南側の道を東の方へ行くと突き当りが東大寺塔頭持宝院。秋の日差しに照らし出された風情ある土塀を左手に見ながら南へ進むと二月堂の裏参道へ入り



二月堂裏参道

ます。そこは紅葉に彩られ二幅の絵のような美しさです。二月堂から大仏殿を見下ろす景色を楽しんだ後は、手向山八幡宮へ。「このたびは幣もとりにあはず手向山 紅葉の錦 神のまにまに」と菅原道真が詠んだことでも知られる紅葉の名所で、奈良時代に聖武天皇が大仏を造営したときに宇佐八幡神を東大寺大仏守護の神として勧請しました。今でも伝統行事、東大寺修二会(お水取り)のときには、手向山八幡宮の神職が二月堂に出仕しています。

春日大社第六十次式年造替はクライマックスへ。10月の「お砂持ち行事」は特別に一般参加可能

20年に一度、社殿を美しく建て替え・修復する春日大社の式年造替も、いよいよ11月に正遷宮を迎え、そしてその前後は様々な儀式と奉祝の祭典が行われます。10月の「お砂持ち行事」は御本殿前に敷き詰められている砂を入れ替える江戸時代から続く行事で、一般参加が可能です。また、国宝御本殿特別参拝、芸能奉納、万燈籠等々の伝統的行事の他、奈良公園では奉祝マルシェ、近鉄・JR奈良駅周辺では奉祝バルも開催されます。



写真提供:春日大社 撮影:桑原英文

■ 春日大社  
 〇0742-22-7788 〇奈良市春日野町160 〇6:00~18:00(10-11月 6:30~17:00) 〇JR・近鉄奈良駅からバス春日大社本殿下車すぐ

おみやげ

「正倉院ふきん」  
 吸水性抜群の奈良特産蚊帳生地使用。正倉院文様がデザインされたパステル色のふきん。  
 各378円(税込)  
 〇0742-22-3181(鹿屋)

「生わらび餅」  
 吟味された素材と熟練職人による手作りならではの食感、口どけの良さ、滋味豊かな甘さが自慢。  
 648円(税込)  
 〇0120-300-327(千壽庵吉宗)



# 日本に育まれた美しきものに出逢う。

日本のはじまりの地でもあり、はじめて本格的な都が築かれた奈良では、1300年以上、人々が大切に守り育んできた事物に出逢うことができます。四季折々に表情を変える豊かな自然、文化的価値の高い宝物 etc... 日本人の琴線にふれる美しきものたちは、時代を超えて多くの人々の感動を呼び起こすことでしよう。爽やかな空気に包まれ、感性も研ぎ澄まされる秋こそ奈良へ。日本が誇る宝ものとの邂逅が待っています。

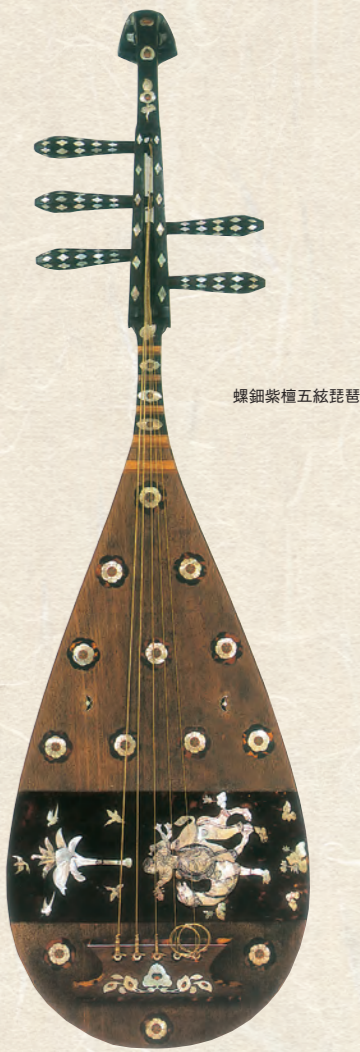

螺鈿紫檀五絃琵琶

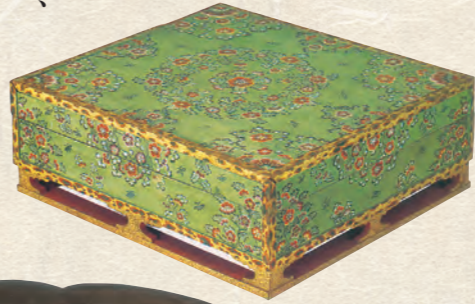

緑地彩絵箱 第31号



八角鏡 平螺鈿花鳥青 第7号

秋色の奈良に心ときめく。天平文化の粋を伝え、時代を超えて光り輝く正倉院宝物。

奈良時代、大仏造立を発願した聖武天皇は、大仏開眼供養の4年後に崩御されます。妻の光明皇后は天皇の死を深く悲しみ、七七忌の忌日にご冥福を祈念して、哀切極まりない哀悼文とともに遺愛品などを東大寺の盧舎那仏(大仏)に奉献されました。皇后の奉

※上の写真3点はすべて正倉院宝物です。正倉院宝物は通常見ることができません。 ※第68回正倉院展の情報は、P14をご参照のうえ、奈良国立博物館のHPなどをご確認ください。

西山先生に聴く 奈良にみる日本のアイデンティティ



にしやま まつし 西山 厚氏  
 帝塚山大学 文学部 文化創造学科教授

正倉院宝物とは。

奈良の都に大仏を造った聖武天皇が亡くなり、遺愛の品々が残されました。光明皇后がそれらを大仏に献納したことで正倉院宝物は誕生しました。やがて他の献納品や東大寺の宝物なども加わり、約9千件という大量の宝物が、校倉造りの倉に伝えられました。天皇の遺品を手元に留めなかつた理由を、皇后自身は「目に触れると昔を思い出して、悲しんで心が崩れ摧けてしまう」と記されています。光明皇后が悲しみに耐えられなかつたことで、それらの品々は21世紀に伝わりました。正倉院宝物の大半は日本で作られたものです。奈良時代のレベルの高さがわかります。正倉院宝物は発掘されたものではなく、地上で大切に伝えられてきた伝世品です。8世紀に制作された伝世品がこれほど多く伝わっているのは、世界で奈良だけです。昭和18年、正倉院から宝物は取り出され、比較的 안전한場所に移されました。奈良国立博物館にも多くの宝物がやって来ました。やがて戦争が終わり、宝物を正倉院に戻そうとした時、奈良の地元の人々から、博物館で展示してか

ら戻せないかという声が上がったことで、「最初で最後の」正倉院展が開かれることになりました。連日、長蛇の列。宝物を見た人は「生きる力が湧いた」そうです。戦争に敗れ、すべてをなくした人々に生きる力を与えたことで、正倉院展は翌年からも続けられ、今日に至ります。千二百年も前に、ひとりの女性が悲しみに耐えきれず手放した品々が、時を超え、戦争をすべてをなくした人々に生きる力を与えました。歴史は不思議です。



**国宝の伽藍が紅に染まる  
女人高野、室生寺。**

室生寺は、平安時代の初頭、空海や最澄に並ぶ高僧として名をはせた興福寺の高僧修円によって、伽藍の造営が行われたといわれています。その後、山深い環境が密教の道場にふさわしいことなどから、次第に密教的色彩を強め、鎌倉期には真言密教の最も重要な儀式を行う灌頂堂と、弘法大師を祀る御影堂が奥の院に建立されます。興味深いことに真言密教の根本道場である高野山が、女人を禁制したのに対し、室生寺は女人を受け入れ、「女人高野」として親しまれるようになりまし。室生寺は朱塗りの太鼓橋に始まり、仁王門、自然石を積み上げた鎧坂の階段へと



**美仏を間近にみる特別参拝  
金堂諸仏 国宝 釈迦如来像・十一面観音像  
特別拝観**

10月22日(土)~11月27日(日)  
9:00~15:00  
¥400円(特製記念品授与)  
※入山料別途  
特別参拝は、国宝の仏像などを間近にみる絶好の機会。平安時代の様式を伝える仏像は装飾的で美しく、特に女性的な姿が印象深い十一面観世菩薩立像には、あでやかな色彩が残されています。



**■ 室生寺**

☎0745-93-2003  
📍宇陀市室生78  
🕒8:30~17:00  
🎫大人600円  
👪100台(有料)  
📍近鉄室生口大野  
駅からバス室生寺下車、徒歩約5分

続きます。周りは植物、樹木に彩られ、四季折々に美しい光景で迎えてくれます。伽藍の内、金堂、灌頂堂、五重塔は国宝。なかでも五重塔は屋外に建つ木造のものとしては我が国最小とあって、優しげな姿が印象的です。境内はモミジも多く、秋になると山の冷気に包まれて、ひととき鮮やかな紅に。山寺が照り輝く東の間の美しさに、心奪われることでしょう。

**「女人山上」と呼ばれる  
元山上千光寺の紅葉狩り。**

660年頃、役行者が開山したと伝わる千光寺は、「行者様が彫られた千手観音様から千の光が発せられた」という言い伝えが寺名の由来になっています。役行者が大峯山を開く前に修行したとされることから元山上とも、また多くの女人修行者が訪れることから、女人山上とも呼ばれ1300年以上もの歴史を刻んでいます。八尺の清滝地蔵尊磨崖仏が彫られた滝や、岩場を巡る行場があり、修行場として開かれている方、「鉄の下駄」(3歩、歩めば玉の輿「鉄の錫杖」(3回持ち上げれば良縁)など縁結びの御利益でも知られています。周囲はすっぽり雑木林に囲まれ、秋は静かに訪れて、豊かな自然を美しく色づかせます。



**■ 千光寺**

☎0745-45-0652  
📍生駒郡平群町鳴川188  
🎫無料(本堂拝観時は志納)  
📍あり(無料、駐車場より徒歩約10分)  
📍近鉄元山上口駅より徒歩約50分

**■ 當麻寺**  
☎0745-48-2004  
📍葛城市當麻1263  
🕒9:00~17:00  
🎫境内自由(本堂・金堂・講堂 500円)  
📍あり(できるだけ電車をご利用下さい)  
📍近鉄當麻寺駅から徒歩約15分

**■ 當麻寺(中之坊)**  
☎0745-48-2001  
🎫庭園・霊宝殿500円(11/23~27は絵天井特別公開のため600円)



**中将姫ゆかりの當麻寺と紅葉に彩られる名園。**

役行者の最初の修行地といわれ、古くから落日を象徴する祈りの霊山、「二上山の東麓にある當麻寺には、尊くも不思議な中将姫物語が伝えられています。ご本尊は、信仰深き中将姫の想いにもほとけが応えて出来上がったという當麻曼陀羅(国宝)。そこには、多くの仏菩薩、天人そして鳥たちまでもが互いに慈しみ合っている様子が描かれ、この世に調和の世界を築いていこうという願いと、それを実現しようという



**■ 長谷寺**

☎0744-47-7001 📍桜井市初瀬731-1  
🕒8:30~17:00(10~3月は9:00~16:30)  
🎫大人500円 📍70台(有料)  
📍近鉄長谷寺駅から徒歩約15分

**朝の勤行の声明を聞きながら紅葉を楽しむ。**

登廊を上って辿り着く本堂では、朝の勤行が行われ、一般の人も1000年以上続けられてきた静謐で厳かな祈りを体感することができます。澄んだ空気のか、響きわたる声明に耳を傾けてみましょう。ふと見渡すと周囲は紅葉の真つただ中。長谷寺の奥深さ、精神性にふれ、心にしみるひとときを過ごせます。

**知れ知 Roots**

**平安女流文学にみる観音信仰**

平安時代は、高貴な人々の間で「初瀬詣で」が流行し、多くの宮廷女流文学の中でも観音信仰とご利益が語られています。「更級日記」「蜻蛉日記」では、惱み多き作者が長谷寺参詣の詳細が心情とともに綴られ、「源氏物語」の玉蔓の章では、再会の御利益が物語の一部になっています。

**1200年前の姿が甦る  
綴織 當麻曼陀羅  
平成本特別開帳**  
11月1日(火)~11月10日(木)  
**當麻寺(奥院)**  
☎0745-48-2008  
🎫入山料500円

**50年ぶりのお里帰り  
にらば びらば  
尼藍姿・毘藍姿坐像特別開帳**  
11月23日(水・祝)~11月30日(水)  
**當麻寺(西南院)**  
☎0745-48-2202  
🎫拝観料400円(上記期間以外は300円)

**霊験あらたかな観音様にふれて  
縁を結べる特別な日**  
本尊大観音像(重文)  
秋季特別拝観  
8月26日(金)~12月4日(日)  
9:00~15:30  
🎫1,000円 ※入山料別途  
普段は関係者以外立ち入りが禁止されている本堂(国宝)の中に入って、観音様のお御足に直接ふれてお参りすることができます。

**おみやげ**

**草もち**  
五木寛之「百寺巡礼」でも紹介された名品で、よもぎをたっぷり練り込み風味抜群。  
1個100円、6個入り550円、10個入り900円(税込)  
☎0745-93-2556 (室生草もち本舗)

**起き上がりカエル守**  
無事帰る(返る)など縁起物のカエルが何度でも起き上がってくるかわいいお守り。  
500円(税込)(長谷寺)

# 大いなる アートな世界へ。



## 芸術と錦繡の秋を堪能する 豊かな信仰の地、天川村。

### 来迎院の大イチョウと 由緒正しき天河大辨財神社。

天河大辨財神社の形成する七堂伽藍の塔頭だったといわれる来迎院は現在、天河大辨財神社の西側にあります。ご本尊は大日如来坐像で室町時代の作、鎌倉時代初期作の不動明王や二童子立像など時代を超えて守られてきた仏像が安置されています。お堂のすぐ右わき

にそびえるイチョウの巨樹は、銀杏のなる雌株では県下で最大とされ、長きに渡り人々に親しまれてきたことが窺えます。このイチョウは、地元では弘法大師がお手植えされたものと伝わり、「坪内のイチョウの巨樹」として県の天然記念物にも指定されています。環境省のデータベースによると幹周り6.5m、樹高約25m。天高い秋、屋根も空も黄金色に染め上げる様は



■ 来迎院  
☎0747-63-0999(天川村総合案内所) ㊟吉野郡天川村坪内 ㊟近鉄下市口駅からバス天河大辨財神社下車、徒歩すぐ

壮観です。ご祭神の市杵島姫命が弁財天として広く信仰を集め、芸術・芸能の神様でも知られる天河大辨財神社では、能の発祥とも深く関わることから11月の大祭でも能楽の奉納が行われます。美しく華やかな秋を探しに、天川村を訪れてはいかがでしょうか。

### 300年の歴史を持つ 門僕神社の奉納獅子舞。

門僕神社の秋祭りは、神様にお供物をする献饌神事と奉納獅子舞に特徴があります。特に獅子舞は、伊勢大神楽の原点に近い形が残っているとわれ、高く評価されています。今井、長野、伊賀見の3つの大字(地区)から奉納される獅子舞には様々な系統があり、「神前の舞」、「悪魔払い」、「参神楽」、「獅子踊り」、「接ぎ獅子」、「荒舞」等が次々に舞われます。「接ぎ獅子」は女性の衣装を着て化粧をし、3人でアクロバットのな舞を繰り広げる演目。踊りに神楽系、剣系、荒舞系も組み入れられた獅子舞の集大成とも言われます。その他、天狗と道化が獅子と遊ぶ「獅子踊り」などがあり、曾爾村の獅子舞は種類の豊富さと質の高さが評価され、奈良県無形民俗文化財に指定されています。今年の秋祭りは10月9日(日)。同神社は葉の上に実を結ぶことがある、見事なおハツキイチョウの巨樹(9ページ参照)でも知られています。



■ 屏風岩公苑  
☎0745-94-2106(曾爾村観光協会) ㊟宇陀郡曾爾村長野 ㊟あり ㊟近鉄名張駅または近鉄榛原駅からバス長野下車、徒歩約60分

曾爾村にある標高940mの国指定の天然記念物、屏風岩。その幅約2km、柱状節理の岩壁が約200mの断崖を形成し、屹立しています。屏風岩公苑から臨む景観は素晴らしく、秋には、岩壁と色づいた樹木が印象深いコントラストを創り出します。そこから展望の良い住塚山などへの登山もお薦めです。



■ 門僕神社  
☎0745-94-2106(曾爾村観光協会) ㊟宇陀郡曾爾村今井733 ㊟なし ㊟無料 ㊟あり(無料) ㊟近鉄榛原駅からバス曾爾村役場前下車すぐ



■ みたらい溪谷  
☎0747-63-0999(天川村総合案内所) ㊟吉野郡天川村北角 ㊟16台(有料) ㊟近鉄下市口駅からバス天川川合下車、徒歩約40分

### エメラルド色の水に紅葉が 映えるみたらい溪谷。

聖なる山、大峯山を源流とする山上川沿いのみたらい溪谷の美しさは、近畿随一といわれ、奈良県景観資産にも選定されています。秋には、清流と奇岩、巨岩が織りなす景観を真つ赤な紅葉が染め上げ、感動もひとしお。溪谷沿いの遊歩道からは、流れ落ちる滝を含め、ダイナミックな渓谷美が眼下に広がります。約2時間余りのハイキングコースがあり、そのゴールは古くから大峯参りを支えてきた洞川温泉。自然を満喫し、温泉で癒される理想的なハイイクが楽しめます。

**知れ知Roots**

芸能の神様に捧げられる  
豊かな能の舞

弁財天の別名「妙音天」からくる「妙音院」には、辨財天拜殿と能舞台があり、これまで幾多の名士が能を奉納してきました。能面など貴重な資料も所蔵しています。



※国道309号(天川村～上北山村間)は工事などで通行止めになる場合があります。奈良県道路規制情報HP等でご確認ください。



「五十鈴守り根付けタイプ」  
魂の進化にとって重要な「いくむすび」「たるむすび」「たまずむすび」の魂の三態を表す五十鈴を模ったお守り。  
2,500円(税込)  
☎0747-63-0558  
(天河大辨財神社)



曾爾高原ビール  
ドイツの伝統手法にならって作られた麦芽100%のクラフトビール。いろんな種類があり、飲み比べも楽しい。  
330ml 540円(税込)  
☎0745-96-2888  
(曾爾高原ファームガーデン)

### おみやげ

### 上北山村の大自然が創り出す色の競演。

上北山村の秋は、バラエティに富んだ山景色に包まれます。深山幽谷の只中を走る国道309号※、通称、行者還林道沿いから臨むナメゴ谷は、山肌は常緑の針葉樹、尾根筋だけに広葉樹が植生。秋には、紅葉した樹木が尾根をうねり、龍が登っていくような珍しい光景を創り出します。一方、三重県

境近くの大台ヶ原は、原生林の中を歩けるハイキングコースが整備されています。特に大パノラマが広がる大蛇峠付近が、秋の多彩な色で装われる様は圧巻。運が良ければ野生の鹿に出逢えることも。すぐ近くの宿を起点にすれば、下界では決して見られない、感動の絶景を堪能できることでしょう。

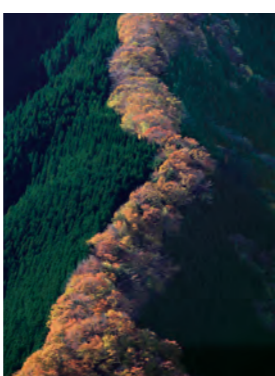

■ ナメゴ谷  
☎07468-2-0001(上北山村役場地域振興課) ㊟吉野郡上北山村西原 ㊟なし ㊟南阪奈道路葛城インターチェンジから車で国道169号を南下、国道309号へ(約2時間20分)

■ 大台ヶ原  
☎07468-3-0312(大台ヶ原ビジターセンター) ㊟上北山村小椋 ㊟あり ㊟近鉄大和上市駅からバス大台ヶ原下車

■ 山頂の宿「心・湯治館 大台ヶ原」  
☎07468-2-0120  
㊟～11/23まで宿泊営業



# 秋のウォークイベント情報

楽しく健康的にウォーキング！さまざまなコースで奈良の秋を満喫しよう。



## 記紀・万葉ウォーク～観光ボランティアガイドと歩く・なら～

地域を熟知した観光ボランティアガイドの案内で、記紀・万葉ゆかりの地をめぐるウォークイベント

- |  |  |
|--|--|
| <p>「神武2600年記念」<br/>畝傍山麓より、秋風薫る西櫃原を歩く<br/>【樫原市   C-3】<br/>10月1日(土)<br/>約8km/当日受付/樫原市観光ボランティアガイドの会</p>         | <p>聖徳太子の足跡をたどるIV①<br/>「聖徳太子ゆかりの地と水運の歴史の道をたどる」<br/>【安堵町   B-2】<br/>10月9日(日)<br/>約10km/事前受付/安堵観光ボランティアの会</p>   |
| <p>古代ロマン 額田部の里<br/>(万葉歌を楽しむ)<br/>【大和郡山市   C-2】<br/>10月16日(日)<br/>約5km/当日受付/大和郡山市観光ボランティアガイドクラブ</p>           | <p>平城京に消えた巨大古墳<br/>【奈良市   C-1】<br/>10月22日(土)<br/>約6.5km/事前受付/NPO法人平城宮跡サポートネットワーク</p>                         |
| <p>聖徳太子の足跡をたどるIV②<br/>「太子道を歩こう」<br/>【田原本町   C-3】<br/>11月3日(木・祝)<br/>約4.5km/事前受付/田原本町観光ボランティアガイドの会「磯城のみち」</p> | <p>聖徳太子の足跡をたどるIV③<br/>「あなたに見せたい斑鳩三塔と晩秋の古道を歩く」<br/>【斑鳩町   B-2】<br/>11月18日(金)<br/>約8km/当日受付/斑鳩の里観光ボランティアの会</p> |
| <p>聖徳太子の足跡をたどるIV④<br/>「万葉ロマン、散策ウォーキング」<br/>【三宅町   C-3】<br/>11月26日(土)<br/>約7km/当日受付/三宅ボランティアガイドの会</p>         | <p>吉野における古代史を訪ねて<br/>【吉野町   D-5】<br/>11月27日(日)<br/>約7km/事前受付/吉野町観光ボランティアガイドの会</p>                            |

かぎろひへの道  
【宇陀市 | D-3】  
10月23日(日)  
約10km/事前受付/宇陀市観光ボランティアガイドの会

第8回めざせ長屋王邸!  
「片岡進上」木筒ウォーク  
【河合町 | B-2】  
11月20日(日)  
約20km/当日受付/河合町観光ボランティアガイドの会

※詳しくは「歩く・なら」HP内「ウォーキングイベント情報」に掲載  
<http://www3.pref.nara.jp/miryoku/aruku/>  
奈良県観光ボランティアガイド連絡会事務局  
(奈良県観光局ならの観光力向上課内)  
☎0742-27-8974



## 吉野町森林セラピー体験ツアー (日帰り)

【吉野町 | C-5】

吉野の歴史と自然を味わいながら森林浴やウォーキング、呼吸法などの森林セラピープログラムを体験していただけます。

神仙峡 龍門の里コース(比較的なだらかなコース/約5.5km)  
9月4日(日)・10日(土)・17日(土) ※温泉入浴付き・22日(木・祝)

吉野・宮滝 万葉コース(やや健脚向けコース/約6km)  
9月3日(土)・11日(日)・15日(木) ※温泉入浴付き・18日(日)・24日(土)

【参加費】5,050円(ガイド料、弁当代、送迎代・環境整備協力金・保険代含む) 【定員】各回15名(要予約)15歳以上

☎一般社団法人 吉野ビジュアルビューロー ☎0746-34-2522 詳しくは [吉野森林セラピー](#)

第38回  
山の辺の道 クリーンハイキング  
【桜井市 | C-3】 【天理市 | C-2】  
9月25日(日) 予定9:30～14:00  
【距離】約8km 【参加費】無料  
【定員】なし(予約不要)  
☎桜井市観光まちづくり課 ☎0744-42-9111  
☎天理市産業振興課 ☎0743-63-1001

第31回  
桜井市ウォーキングフェスティバル  
【桜井市 | C-3】  
11月6日(日) 予定  
【距離】まほろばめぐりの部 約5～30km(6コース)、史跡案内の部 約9km 【参加費】無料 【定員】なし(9/1から受付開始。まほろばめぐりの部は当日参加も可能)  
☎桜井市ウォーキングフェスティバル実行委員会事務局 ☎0744-46-4000(9/1～期間中) ※その他の期間は0744-45-0609

大淀町フリーハイキング  
【大淀町 | C-4】  
11月中旬開催予定  
【距離】約7km(コース未定)  
【参加費】無料  
【定員】なし(予約不要)  
※詳細が決まり次第、大淀町ホームページに掲載します。  
☎大淀町企画政策課 ☎0747-52-5501

てくてくてんり「秋」  
ウォーキングフェスタ2016  
【天理市 | C-2】  
11月12日(土)  
【距離】複数のコース 【参加費】無料  
【定員】なし(予約不要)  
☎てくてくてんり実行委員会事務局(天理市産業振興課内) ☎0743-63-1001

ガイドと歩くひと味違った奈良  
「紅葉の古都奈良～歴史ミステリーウォーク」  
【奈良市 | C-1】  
11月13日(日) 12:30受付、13:00出発、16:00解散  
【距離】約5km 【参加費】200円  
【定員】100名(要予約、11/3締切)  
☎奈良観光ボランティアガイドの会 ☎0742-27-9889

第40回太子道をたずねる集い  
～小壘田宮(おはりのみや)ルート～  
【斑鳩町 | B-2】  
11月22日(火)  
【距離】約20km 【参加費】1,000円(弁当希望者は別途)  
【定員】150名(要予約、10/1～11/10必着、先着順、参加条件満69歳までの健康な方)  
☎法隆寺 ☎0745-75-2555

ウォーキングイベント  
「南朝の歴史」奥吉野を訪ねて  
【黒滝村 | C-5】  
11月23日(水・祝)  
【距離】約15.7km 【参加費】1,500円(バス代及び資料代)  
【定員】150名(事前申し込み必要)  
☎黒滝村商工会 ☎0747-62-2128

ガイドと歩くひと味違った奈良  
「晩秋の奈良公園 歴史散歩」  
【奈良市 | C-1】  
11月27日(日) 12:30～13:00受付順次出発、16:00頃解散  
【距離】約4.3km 【参加費】200円  
【定員】100名(要予約、11/17締切)  
☎奈良観光ボランティアガイドの会 ☎0742-27-9889

※MAPの番号・エリアマークはP22の地図に対応しています。  奈良エリア  生駒・信貴・斑鳩・葛城エリア  山の辺・飛鳥・橿原・宇陀エリア  吉野路エリア  
※このガイドブックに掲載されている情報は、平成28年8月1日現在の情報です。内容が変更される場合がございますので、お出かけの際にはご確認ください。  
※その他最新情報は、奈良県観光「公式サイト」あをによしなら旅ネットにも掲載されています。詳しくは [奈良県観光](#)



## 記紀・万葉コラム 古事記の美心 第十八回



## うるわしき秋、 阿遲志貴高日子根神の 坐ます地へ

古事記の国譲りの伝承に登場する阿遲志貴高日子根神は、大國主神と多紀理毗売命との間に生まれた神です。同父母妹には美しい下照比売命がおり、国譲りを迫るべく高天原から遣わされた天若日子が恋に落ち、結婚した相手として語られます。地上の生活に親しんだ天若日子は、高天原に背いたために矢に射られて亡くなります。その葬儀に参列した阿遲志貴高日子根神は、天若日子とそっくりであったため、間違えられ、天若日子の父やその妻、みなに泣きすがりつかれます。これに対し、阿遲志貴高日子根神は「けがらわしい死人と一緒にするな」と怒り、剣を抜き喪屋を破壊して飛び去ってしまいます。

残った高比売命(下照比売)は、間違われた兄神の御名を明らかにするために歌うのでした。阿遲志貴高日子根神は「迦毛大御神」という別名を持っており、尊い大御神の名で呼ばれる数少ない神の柱です。

この神を主祭神とする高鴨神社(奈良県御所市)は、葛城山の麓、天孫降臨伝説が残る地にあり、古代の大豪族、鴨族が守護神として斎き祀った社です。全国各地にある鴨社は、この地に源を発するもので、高鴨神社は、鴨神社の総社としても知られています。古き社が、紅葉の紅色に彩られ、より一層趣を深める秋。奥深い神話を胸に葛城古道の散策とともに、参拝されてはいかがでしょうか。

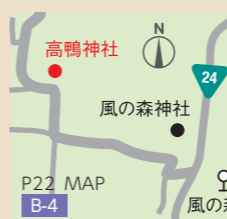

【高鴨神社】  
主祭神は、阿遲志貴高日子根命またの名を迦毛之大御神。下照姫命、天稚彦命も配祀。本殿は室町時代の三間社流造の建物で、国の重要文化財に指定されています。  
☎0745-66-0609 厨厨所市鴨神1110 あり(無料)  
☎近鉄御所駅からバス風の森下車、徒歩約20分  
※JR御所駅から近鉄御所駅バス停まで徒歩約4分



秋季大祭  
毎年10月11日、氏子が「ススキ提灯」と呼ばれる、竹製の支柱に横木を通し、高張提灯を組み立てたものを奉納する秋祭り。葛城・金剛山麓ではポピュラーな行事で、地域によって提灯の数などが異なります。高鴨神社の場合、提灯は、一基に付き上に二張り、下に四張り。各大字(地域)から神社を目指して集まり、拝殿の両脇に掲げ、その灯りのもとで祭典が行われます。※この写真はスローシャッターにより撮影されたもので、実際の見え方とは異なります。



野山を彩る繊細なグラデーションに心ときめく秋。

10月下旬～12月上旬 奈良市 | C-1 奈良公園 ナンキンハゼ、イチョウ、モミジなど

11月上旬～12月上旬 桜井市 | C-3 等彌神社 カエデ・モミジなど

11月中旬～12月上旬 奈良市 | D-2 正暦寺 カエデなど

11月中旬～12月上旬 高取町 | C-4 壺阪寺 モミジなど

11月中旬～12月中旬 吉野町 | D-4 津風呂湖 カエデ、モミジ、サクラなど

10月中旬～11月上旬 上北山村 | F-7 大台ヶ原 フナ、ミズナラ、カエデ、シロヤシオなど

11月上旬～中旬 天川村 | D-6 みたらい渓谷 イロハモミジ、イタヤカエデ、オオモミジなど

11月中旬～12月上旬 桜井市 | D-3 長谷寺 モミジ、カエデなど

11月中旬～12月上旬 宇陀市 | E-3 室生寺 カエデ、イチョウなど

11月中旬～12月上旬 明日香村 | C-4 岡寺 モミジ、カエデなど

11月下旬 天理市 | C-3 長岳寺 モミジ、カエデなど

10月下旬～11月下旬 奈良市 | D-1 円成寺 楼門前に広がる美しい庭園の木々が色づく

11月上旬～12月上旬 吉野町 | C-5 吉野山 モミジ、カエデなど

11月中旬～12月上旬 桜井市 | C-4 談山神社 モミジ、サクラ、イチョウなど

11月中旬～12月上旬 宇陀市 | D-4 大願寺 カエデなど

11月中旬～12月上旬 平群町 | B-2 信貴山朝護孫子寺 カエデ、イチョウなど

11月下旬～12月上旬 斑鳩町 | B-2 竜田川 イロハモミジ、ヤマモミジ、トウカエデなど

芙蓉(フヨウ)、酔芙蓉(スイフヨウ) 明日香村 | C-4 橘寺 境内に白やピンクのフヨウとスイフヨウが混在し、約150本が咲き誇っている。

彼岸花 明日香村 | C-4 明日香 稲湖地区 赤い彼岸花の帯で彩られる棚田の景色は見事。

9月中旬～下旬 高市郡明日香村 稲湖 近鉄橿原神宮前駅または飛鳥駅から明日香周遊バス石舞台下車、徒歩約20分

萩 奈良市 | B-1 大和文華館 秋の七草の一つ。夏から秋にかけて赤紫色(稀に白色)の花をつける。

コスモス 奈良市 | C-1 般若寺 約15万本のコスモスが、境内に並ぶ石仏を包み込み、風情を醸しだす。

9月下旬～10月下旬 奈良市般若寺町221 JR・近鉄奈良駅からバス般若寺下車、徒歩約3分

ススキ 御所市 | B-4 葛城高原 奈良盆地、大阪平野を一望できる葛城高原。

9月下旬～10月中旬 御所市 楠羅 近鉄御所駅からバス葛城ロープウェイ前下車、ロープウェイで山上駅下車

バラ 橿原市 | C-3 おふさ観音 イングリッシュローズなど約3,800種、約4,000株のバラを無料公開。

花ごよみ 涼やかな秋空の下、花々の生命の輝きにふれて。

彼岸花 奈良市 | C-1 元興寺 境内の石仏の間に約100株の赤と白の花を咲かせる。

9月中旬～下旬 奈良市中院町11 近鉄西ノ京駅から徒歩約12分、JR奈良駅から徒歩約20分

萩 奈良市 | C-1 白毫寺 萩の寺として有名な白毫寺。山門から続く石段の左右に赤紫や白の萩の花がこぼれ咲き、訪れる人を迎える。

コスモス 斑鳩町 | B-2 法起寺周辺 法起寺周辺の休耕田を利用して、コスモスを栽培。

10月上旬～中旬 生駒郡斑鳩町岡本 JR法隆寺駅から徒歩約30分、近鉄郡山駅からバス法起寺前下車

ススキ 曾爾村 | F-3 曾爾高原 約40ヘクタールの高原が夕日に照らされたススキで金色に染まる。

10月上旬～11月下旬 宇陀郡曾爾村太良路 JR法隆寺駅から徒歩約30分、近鉄郡山駅からバス法起寺前下車

オハツキイチョウ 宇陀市 | E-3 戒長寺 聖徳太子の創建とされる静かな山寺。30mもの巨木があり、廻りは一面金色に染まる。

萩 奈良市 | C-1 唐招提寺 境内一円に萩の花が咲く。特に金堂周辺の群生や御影堂前の大株の萩は見ごたえがある。

8月中旬～10月上旬 奈良市五条町13-46 近鉄西ノ京駅から徒歩約8分、JR奈良駅から六条山行きバス唐招提寺下車

コスモス 桜井市 | C-3 安倍文殊院 いろいろな種類や色のコスモスおよそ30種が境内を彩る。

コスモス 明日香村 | C-4 国営飛鳥歴史公園 甘樫丘地区 飛鳥の里のあちらこちらにも色とりどりのコスモスが咲き、飛鳥の風景とともに楽しめる。

10月下旬～11月上旬 高市郡明日香村川原 近鉄橿原神宮前駅からバス甘樫丘下車、徒歩約20分

バラ 奈良市 | B-1 霊山寺 バラの寺として有名な霊山寺。香りが濃く、色鮮やかな秋バラが咲く。

10月中旬～11月上旬 奈良市中町3879 近鉄富雄駅からバス霊山寺下車

オハツキイチョウ 曾爾村 | F-3 門僕神社 扇状の葉の上に実をつける、全国でも珍しいオハツキイチョウとして知られ、県指定天然記念物に指定。

11月下旬 宇陀郡曾爾村今井733 近鉄橿原駅からバス曾爾村役場前下車

# 秘宝・秘仏 9.10.11月

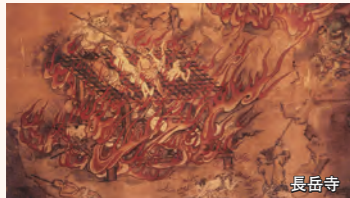
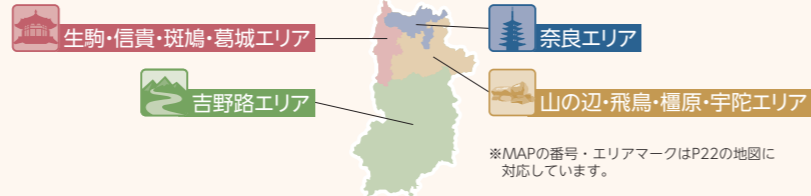

8月26日(金)～10月10日(月・祝)9:00～16:00 国宝特別公開2016 五重塔・三重塔	奈良市   C-1 興福寺 ☎0742-22-7755
8月26日(金)～12月4日(日) 本尊大観音尊像(重文)秋季特別拝観	桜井市   D-3 長谷寺 ☎0744-47-7001
9月1日(木)～7日(水) 松尾山修験道まつり 行者堂(役行者像)特別開扉	大和郡山市   B-2 松尾寺 ☎0743-53-5023
9月1日(木)～11月10日(木) 秋の寺宝(十一面観音菩薩立像、トルソー他)公開	大和郡山市   B-2 松尾寺 ☎0743-53-5023
9月1日(木)～11月30日(水) 金閣浮御堂 秋の寺宝展	桜井市   C-3 安倍文殊院 ☎0744-43-0002
9月11日(日)～11月30日(水)9:00～16:30(受付は16:00まで) 大宝蔵殿 法隆寺秘宝展(秋季)	斑鳩町   B-2 法隆寺 ☎0745-75-2555
9月16日(金)～11月30日(水) 玄奘三蔵院伽藍・平山郁夫 大唐西域壁画 特別公開 西塔初層内陣 釈迦四相像 特別公開	奈良市   C-1 薬師寺 ☎0742-33-6001
9月20日(火)～11月11日(金)9:00～16:00 白鳳秘仏寺宝秋季特別公開	奈良市   C-1 般若寺 ☎0742-22-6287
9月28日(水)～11月30日(水) 中之坊書院 特別公開	葛城市   B-3 當麻寺中之坊 ☎0745-48-2001
10月1日(土)～31日(月) 信貴山客殿襖絵展	平群町   B-2 信貴山大本山玉蔵院 ☎0745-72-2881
10月1日(土)～11月6日(日) 聖倉殿特別公開	明日香村   C-4 橘寺 ☎0744-54-2026
10月1日(土)～11月27日(日) 春日大社国宝殿開館記念展 春日大社の国宝一千年の秘宝と珠玉の甲冑刀剣を一堂に	奈良市   C-1 春日大社 ☎0742-22-7788
10月1日(土)～11月30日(水) 本尊・十一面観音菩薩立像特別開扉	奈良市   C-1 大安寺 ☎0742-61-6312
10月1日(土)～11月30日(水) 秋の寺宝展	葛城市   B-3 當麻寺中之坊 ☎0745-48-2001
10月4日(火)～6日(木) 長谷庚申・秘仏青面金剛像御開帳	桜井市   D-3 法起院 ☎0744-47-8032
10月5日(水)※転写会終了後10時頃～16時頃、有料 勸進所八幡殿(僧形八幡神坐像<国宝>)・ 勸進所阿彌陀坐像(五劫思惟阿彌陀如来坐像<重文>)開扉	奈良市   C-1 東大寺 ☎0742-22-5511
10月5日(水)※転写会終了後10時頃～16時頃、有料 公慶堂(公慶上人坐像)開扉	奈良市   C-1 東大寺 ☎0742-22-5511
10月8日(土)～11月30日(水) 秋の大宝蔵殿特別公開	奈良市   C-1 薬師寺 ☎0742-33-6001
10月9日(日)～12月11日(日) 秋の特別展「大威徳明王像」	桜井市   C-4 談山神社 ☎0744-49-0001
10月16日(日) 三重宝塔壁画特別公開	明日香村   C-4 岡寺 ☎0744-54-2007
10月17日(月)9:00～17:00(受付16:45まで) 南門堂特別開扉 (不空羂索観音菩薩坐像<国宝>)特別開扉	奈良市   C-1 興福寺 ☎0742-22-7755
10月17日(月)、10月下旬～11月上旬(正倉院展期中) 秋の特別開帳 不空羂索観音坐像(重文)など	奈良市   C-1 不空院 ☎0742-26-2910
10月17日(月)～23日(日)、11月1日(火)～7日(月) 9:00～16:30(入堂は16:00まで) 宝冠(ほうかんむり)の十一面観音菩薩立像	奈良市   C-1 福智院 ☎0742-22-1358
10月19日(水)～11月30日(水) 秘宝「生き人形」特別公開	橿原市   C-3 おふさ観音 ☎0744-22-2212

10月21日(金)～23日(日)9:00～16:00 礼堂(金亀舍利塔<国宝>・釈迦如来立像)特別公開	奈良市   C-1 唐招提寺 ☎0742-33-7900
10月22日(土)～11月6日(日)9:00～16:00 国宝信貴山縁起絵巻特別公開「尼公の巻」	平群町   B-2 信貴山朝護孫子寺 ☎0745-72-2277
10月22日(土)～11月13日(日) 北門堂特別開扉	奈良市   C-1 興福寺 ☎0742-22-7755
10月22日(土)～11月22日(火) 夢殿 本尊・観音菩薩立像(救世観音) (国宝)特別開扉(秋季)	斑鳩町   B-2 法隆寺 ☎0745-75-2555
10月22日(土)～11月27日(日)9:00～15:00 金堂諸仏 国宝 釈迦如来像・十一面観音像 特別拝観	宇陀市   E-3 室生寺 ☎0745-93-2003
10月23日(日)～11月13日(日)10:00～16:00 秋薔薇と秘仏宝物展	奈良市   B-1 靈山寺 ☎0742-45-0081
10月23日(日)～11月30日(水) 大地獄絵開帳(適時住職による絵解き説法)	天理市   C-3 長岳寺 ☎0743-66-1051
10月25日(火)～11月10日(木) 十一面観音菩薩立像特別開帳、寺宝展など	奈良市   C-1 海龍王寺 ☎0742-33-5765
10月25日(火)～11月10日(木)(正倉院展期中中に準ずる) 十一面観音菩薩立像<国宝>特別開扉、 慈光殿(絹本着色阿彌陀三尊および童子像<国宝>)特別公開	奈良市   C-1 法華寺 ☎0742-33-2261
10月25日(火)～11月15日(火) 愛染堂(愛染明王坐像)特別公開・秋の聚宝館特別開館	奈良市   C-1 西大寺 ☎0742-45-4700
10月29日(土)～11月20日(日) 菊まつりと後醍醐天皇御自作の木像特別公開	吉野町   C-5 如意輪寺 ☎0746-32-3008
10月下旬～11月上旬 秋季特別展	奈良市   C-1 元興寺 ☎0742-23-1377
11月1日(火)～3日(木・祝) 上御堂(釈迦三尊像<国宝>)特別開扉	斑鳩町   B-2 法隆寺 ☎0745-75-2555
11月1日(火)～3日(木・祝) 多宝塔(秘仏・大日如来坐像)特別開扉	斑鳩町   B-2 吉田寺(ぼくくり寺) ☎0745-74-2651
11月1日(火)～7日(月) 秋季特別展	斑鳩町   B-2 法輪寺 ☎0745-75-2686
11月1日(火)～8日(火) 秋季秘仏・秘宝特別開帳	奈良市   C-2 帯解寺 ☎0742-61-3861
11月1日(火)～10日(木) 綴織 當麻曼陀羅 平成本特別開帳	葛城市   B-3 當麻寺 奥院 ☎0745-48-2008
11月1日(火)～30日(水)9:00～16:30 秘宝・マンダラ展	桜井市   C-4 聖林寺 ☎0744-43-0005
11月3日(木・祝)9:00～16:00 秘仏本尊・厄除観音 (厄除千手千眼観世音菩薩立像)特別開扉	大和郡山市   B-2 松尾寺 ☎0743-53-5023
11月3日(木・祝)10:00～16:00 三重塔初層特別開扉・極彩色内部壁画(重文)公開	奈良市   B-1 靈山寺 ☎0742-45-0081
11月3日(木・祝)～12月4日(日) 秋季秘仏特別公開	奈良市   D-2 正暦寺 ☎0742-62-9569
11月12日(土)～20日(日) 天武天皇御神像 特別ご開帳	吉野町   C-5 櫻本坊 ☎0746-32-5011
11月19日(土)～12月11日(日) 国宝仁王門大修理勸進・ 秘仏ご本尊金剛蔵王大権現特別ご開帳	吉野町   C-5 金峯山寺 ☎0746-32-8371
11月23日(水・祝)～30日(水) 三観音(重文)・當麻曼荼羅文亀本旧軸木・尼藍婆・ 毘藍婆(伝前鬼・後鬼)・平成来迎図特別開帳	葛城市   B-3 當麻寺西南院 ☎0745-48-2202

## 奈良 TOPICS

目にも舌にもおいしいイベントや祭など、  
とおきの秋をお届けします。



### 1 第6回馬見フラワーフェスタ/シェフェスタ in 馬見

河合町 | B-2 10月8日(土)～23日(日) 奈良県営馬見丘陵公園  
ダリアやコスモスなど約25万株の花々が咲きあふれるなか、来園者のみなさんと一緒につくる「ダリア花じゅうたん」や音楽ステージなど楽しいイベントもいっぱい!また、同時開催のシェフェスタ in 馬見は、「カジュアルにファミリーで奈良食を満喫!」をテーマにシェフズキッチン、青空ピッツァ、パンとお菓子のマルシェなどなど、おいしい奈良が大集合!! お花に囲まれて、家族でおいしい時間をどうぞ。 ※シェフェスタについては2もご覧ください。  
☎奈良県営馬見丘陵公園 ☎奈良県馬見丘陵公園 ☎0745-56-3851



### 2 シェフェスタ in 奈良

奈良市 | C-1 10月29日(土)～11月6日(日)  
シェフェスタとは、「奈良の食材とシェフの祭典」。清々しい青空のもと、関西・関東・奈良の有名シェフの本格オリジナル料理が味わえる「シェフズキッチン」や、焼きたてのピザを提供する「青空ピッツァ」、「マルシェ」等、おいしい楽しみがギュッと集まります。シェフェスタin奈良のテーマは、「クオリティの高い大人のための奈良の食」。紅葉を愛でながら、本格的な味をご堪能ください。  
☎奈良公園登大路園地 ☎奈良フードフェスティバル実行委員会(株エヌ・アイ・プランニング内) ☎0743-71-7710



### 3 平城京天平祭・秋2016

奈良市 | C-1 10月29日(土)～11月6日(日)  
季節の美しい花々の展示と「伎楽」「衛士隊の再現」などの古代行事の再現が行われます。ステージでは島根県の石見神楽を見ることもできます。  
☎平城宮跡 ☎平城京天平祭実行委員会 ☎0742-25-0707



### 4 古都祝奈良 時空を超えたアートの祭典

奈良市 | C-1 9月3日(土)～10月23日(日)  
奈良を象徴する八社寺や平城宮跡、ならまち等を会場に、「舞台芸術」「美術」「食」を切口とした様々なプログラムを開催します。  
☎平城宮跡、市内八社寺、ならまち等 ☎「東アジア文化都市2016奈良市」実行委員会事務局 ☎0742-27-0120



※このガイドブックに掲載されている情報は、平成28年8月1日現在の情報です。内容が変更される場合がございますので、お出かけの際にはご確認ください。

※その他最新情報は、奈良県観光「公式サイト」あをよしならネットにも掲載されています。詳しくは

吉野町 | C-5 などのマークはP22の地図に対応しています。

このガイドブックに掲載されている情報は、平成28年8月1日現在の情報です。内容が変更される場合がございますので、お出かけの際にはご確認ください。

# 美術館・博物館 9.10.11月

## 奈良国立博物館 奈良市 | C-1



新館外観

**第68回正倉院展**  
10月下旬～11月上旬頃  
所 奈良市登大路町50  
交 JR・近鉄奈良駅からバス氷室神社・国立博物館下車すぐ  
時 9:30～18:00(変更の場合あり)。入館は閉館30分前まで  
休 月曜(祝・休日の場合は翌平日)  
料 未定 Pなし  
電 NTTハローダイヤル ☎050-5542-8600

## 奈良県立美術館 奈良市 | C-1



重要文化財「達磨大師坐像」室町時代(1430年)奈良(王寺町)・達磨寺蔵

**禪(ZEN)関連企画展**  
「雪舟・世阿弥・珠光… 中世の美と伝統の広がり」  
10月15日(土)～11月27日(日)  
所 奈良市登大路町10-6  
交 近鉄奈良駅から徒歩約5分 JR奈良駅からバス県庁下車すぐ  
時 9:00～17:00(入館は16:30まで)  
休 月曜(祝・休日の場合は翌平日)  
料 ※奈良国立博物館「正倉院展」の会期中は無休  
大人400円 Pなし  
電 奈良県立美術館 ☎0742-23-3968

## 寧楽美術館(名勝依水園) 奈良市 | C-1



晒し場の様子「山海名物図会」巻四

**奈良さらし～南都の名産ここにあり～**  
「まほろしの布をもとめて」  
10月1日(土)～12月12日(月)  
所 奈良市水門町74 依水園  
交 JR・近鉄奈良駅からバス県庁東下車、徒歩約3分  
時 9:30～16:30(入館は16:00まで)  
休 火曜(祝日の場合は翌平日) ※10月・11月は無休  
料 大人900円(入園料含む) Pなし  
電 名勝依水園・寧楽美術館 ☎0742-25-0781

## 入江泰吉記念奈良市写真美術館 奈良市 | C-1



入江泰吉春日大社展より

**入江泰吉・森山大道・百々俊二「大阪」展**  
9月3日(土)～10月30日(日)  
第六十次式年造替記念 入江泰吉「春日大社とおん祭」  
11月3日(木・祝)～平成29年1月22日(日)  
所 奈良市高畑町600-1  
交 JR・近鉄奈良駅からバス破石町下車、徒歩約10分  
時 9:30～17:00(入館は16:30まで)  
休 月曜(祝・休日の場合は翌平日)、祝日の翌日  
料 大人500円 P 39台(1時間まで無料)  
電 入江泰吉記念奈良市写真美術館 ☎0742-22-9811

## 松柏美術館 奈良市 | B-1



前田青邨「水辺春暖」大松美術館蔵

**「花鳥画の心」**  
受け継がれる東洋の自然観と理想世界  
10月7日(金)～11月27日(日)  
所 奈良市登美ヶ丘2-1-4  
交 近鉄学園前駅からバス大淵橋(松柏美術館前)下車、大淵橋渡る  
時 10:00～17:00(入館は16:00まで)  
休 月曜(祝・休日の場合は翌平日)  
料 大人1,030円 P 11台(無料)  
電 松柏美術館 ☎0742-41-6666

## 大和文華館 奈良市 | B-1



青花双鱼文大皿(中国工芸名品展)

**中国工芸名品展 一陶磁・金工・漆工**  
8月26日(金)～10月2日(日)  
特別展 呉越国 西湖に育まれた文化の精粹  
10月8日(土)～11月13日(日)  
特別企画展 朝鮮の絵画と工芸  
11月18日(金)～12月25日(日)  
所 奈良市学園南1-11-6 近鉄学園前駅から徒歩約7分  
時 10:00～17:00(入館は16:00まで)  
休 月曜(祝・休日の場合は翌平日) 大人620円  
P 50台(無料) 大和文華館 ☎0742-45-0544

## 奈良県立民俗博物館 大和郡山市 | B-2



昨年度の作品「里に暮らす」撮影:志岐利恵子氏(第207回サロン・ド・ニッコールフォトコンテストカラーの部 2席入賞作品)

**玄閣ホール写真展**  
「私たちが愛した大和の民俗-住-」  
10月29日(土)～12月11日(日)  
第3回なら民博ふるさとフェスタ  
11月12日(土)～13日(日)  
所 大和郡山市矢田町545 交 JR大和小泉駅・近鉄郡山駅からバス矢田東山下車、北へ徒歩約10分  
時 9:00～17:00(入館は16:30まで)  
休 月曜(祝・休日の場合は翌平日)  
料 大人200円 P 155台(無料)  
電 奈良県立民俗博物館 ☎0743-53-3171

※このガイドブックに掲載されている情報は、平成28年8月1日現在の情報です。内容が変更される場合がございますので、お出かけの際にはご確認ください。  
※その他最新情報は、奈良県観光「公式サイト」あをよしなら旅ネットにも掲載されています。  
詳しくは

## 天理大学附属天理参考館 天理市 | C-2

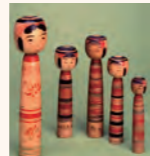

土湯系こけし(福島県)

**第78回企画展**  
「東北地方の玩具たち-東日本大震災を忘れない-」  
10月8日(土)～11月27日(日)  
所 天理市守目堂町250  
交 JR・近鉄天理駅から徒歩約20分またはタクシーで約5分  
時 9:30～16:30(入館は16:00まで)  
休 火曜(祝・休日の場合は翌平日)、9/27・10/25は開館  
料 大人400円 P 60台(無料) ※期間により駐車制限する場合あり  
電 天理大学附属天理参考館 ☎0743-63-8414

## 奈良県立橿原考古学研究所附属博物館 橿原市 | C-3



橿原市 菖蒲池古墳石棺(国史跡)

**秋季特別展「蘇我氏を撮る」**  
10月8日(土)～11月23日(水・祝)  
所 橿原市畝傍町50-2  
交 近鉄畝傍御陵前駅から徒歩約5分  
時 9:00～17:00(入館は16:30まで)  
休 月曜(祝・休日の場合は翌平日)  
料 800円(予定) P 40台(無料)  
電 奈良県立橿原考古学研究所附属博物館 ☎0744-24-1185

## 歴史に憩う橿原市博物館 橿原市 | C-3



黒織部沓茶碗(堺市文化財課提供)

**夏季企画展「茶の愉～今井・京・堺～」**  
開催中～9月19日(月・祝)  
秋季企画展シリーズ「千塚」1「巨勢山古墳群」  
10月29日(土)～12月18日(日)  
所 橿原市川西町858-1  
交 近鉄橿原神宮前駅から徒歩約5分  
時 9:00～17:00(入館は16:30まで)  
休 月曜(祝・休日の場合は翌平日)  
料 大人300円 P 30台(無料) ※近隣に臨時駐車場あり  
電 歴史に憩う橿原市博物館 ☎0744-27-9681

## 奈良文化財研究所飛鳥資料館 明日香村 | C-4



百万塔

**飛鳥資料館2016年度 秋期特別展**  
「祈りをこめた小塔」  
10月7日(金)～12月4日(日)  
所 高市郡明日香村奥山601  
交 近鉄橿原神宮前駅・飛鳥駅から明日香周遊バス飛鳥資料館下車すぐ  
時 9:00～16:30(入館は16:00まで)  
休 月曜(祝・休日の場合は翌平日) 大人270円  
P 11台(無料) 奈良文化財研究所飛鳥資料館 ☎0744-54-3561

## 奈良県立万葉文化館 明日香村 | C-4



カマキリ(金を切る)一猛彦芳虎(新版 はんじ物虫)嘉永2年～嘉永3年(1849～1850)より

**特別展 判じ絵の世界 目で見ると江戸のなぞなぞに挑戦**  
8月11日(木・祝)～10月2日(日)  
特別展 古代への憧憬～近代に花開いた古典の美～  
10月15日(土)～11月27日(日)  
所 高市郡明日香村飛鳥10 交 近鉄橿原神宮前駅・飛鳥駅から明日香周遊バス万葉文化館西口下車、またはJR・近鉄桜井駅からバス万葉文化館下車すぐ  
時 10:00～17:30(入館は17:00まで)  
休 月曜(祝・休日の場合は翌平日)、展示替日  
料 P 判じ絵の世界大人 800円、古代への憧憬 大人1,000円 P 109台(無料) 奈良県立万葉文化館 ☎0744-54-1850

## 葛城市歴史博物館 葛城市 | B-4



石光寺出土埴土

**葛城古寺探訪**  
一上・葛城・金剛山麓の古代寺院～  
9月17日(土)～11月27日(日)  
所 葛城市忍海250-1  
交 近鉄忍海駅下車すぐ  
時 9:00～17:00(入館は16:30まで)  
休 火曜、第2・4水曜  
料 大人200円 P 30台(無料)  
電 葛城市歴史博物館 ☎0745-64-1414

## 水平社博物館 御所市 | B-4



水平社博物館

**文化展**  
「御所の人権スポットスケッチ展-作画・田仲敦三-」  
11月1日(火)～11月20日(日)  
所 御所市柏原235-2  
交 近鉄橿原神宮前駅から徒歩約5分  
時 10:00～17:00(入館は16:30まで)  
休 月曜、第4金曜(祝・休日の場合は翌平日)  
料 大人500円 P 5台(無料)  
電 水平社博物館 ☎0745-62-5588

# 伝統行事／行催事 9.10.11月

## 伝統行事・行催事／社寺

9月22日(木・祝)16:00頃～20:00  
生駒市 | B-1



**生駒聖天お彼岸万燈会**  
所 宝山寺 ☎0743-73-2006

10月8日(土)18:00～  
奈良市 | C-1



**天武忌・万燈会**  
所 薬師寺 ☎0742-33-6001

10月8日(土)～9日(日)8時ススキ提灯献  
灯行事、9日大舞楽舞 御所市 | B-4



**秋季大祭「ススキ提灯献灯行事」**  
所 鴨都波神社 ☎0745-62-2176

11月3日(木・祝)13:00～15:30頃  
奈良市 | C-1



**文化の日萬葉雅楽会**  
所 春日大社 ☎0742-22-7788

9月15日(木)18:00～21:00  
奈良市 | C-1

**観月讚仏会**  
所 唐招提寺 ☎0742-33-7900

9月15日(木)18:00～21:00  
大和郡山市 | B-2

**観月瞑想会(松尾山からの名月鑑賞)**  
所 松尾寺 ☎0743-53-5023

10月9日(日)12:00～安全祈願祭は9:00～  
小川まつり

**秋の大茶盛式**  
所 奈良市文化財課 ☎0742-45-4700

10月9日(日)9:00～15:00  
奈良市 | C-1

**奈良市 | E-2**  
題目立【奈良市上深川町・八柱神社】  
所 奈良市文化財課 ☎0742-34-5369

9月15日(木)17:00～21:00  
奈良市 | B-2

**観月茶会**  
所 慈光院 ☎0743-53-3004

9月17日(土)18:30～  
奈良市 | C-1

**十七夜・十七夜盆踊り**  
所 東大寺 ☎0742-22-5511

10月15日(土)10:00～  
奈良市 | C-1

**大仏様秋の祭り・慶讃能**  
所 東大寺 ☎0742-22-5511

10月15日(土)10:00～  
天理市 | C-2

**例祭(ふるまつり)**  
所 石上神宮 ☎0743-62-0900

10月1日(土)17:30～  
奈良市 | C-1

**塔影能**  
所 興福寺 ☎0742-22-7755

10月5日(木)  
奈良市 | C-1

**転害会**  
所 東大寺 ☎0742-22-5511

10月16日(日)  
宇陀市 | E-4

**うたの秋祭り【宇太水分神社】**  
所 宇陀市観光協会 ☎0745-82-2457

10月8日(土)20:00～21:00  
奈良市 | C-1

**翁舞**  
所 奈良豆比古神社 ☎0742-23-1025

10月8日(土)～9日(日)  
生駒市 | B-1

**往馬大社火祭り**  
所 往馬大社 ☎0743-77-8001

10月16日(日)14:00～  
平群町 | A-2

**毘沙門天王二十八使者守護善神練り行列**  
所 信貴山朝護孫子寺 ☎0745-72-2277

10月24日(月)10:00～  
桜井市 | C-3

**秋の大神祭**  
所 大神神社 ☎0744-42-6633

10月8日(土)～10日(月・祝) 12:00～15:00  
奈良市 | C-1

**鹿の角きり【春日大社境内 鹿苑角きり場】**  
所 (一財)奈良の鹿愛護会 ☎0742-22-2388

10月9日(日)10:00～  
桜井市 | C-4

**嘉吉祭**  
所 談山神社 ☎0744-49-0001

11月3日(木・祝)11:00～12:00頃  
桜井市 | C-4

**けまり祭**  
所 談山神社 ☎0744-49-0001

11月14日(月)10:30～  
桜井市 | C-3

**酒まつり**  
所 大神神社 ☎0744-42-6633

## 行催事／県市町村

9月11日(日)  
奈良市 | C-1



**奈良県立ジュニアオーケストラ  
奈良県大芸術祭コンサート**  
所 奈良県地域振興部文化振興課 ☎0742-27-8917

9月17日(土)～18日(日)10:00～  
明日香村 | C-4



**彼岸花祭り2016**  
所 明日香村観光交流活性化事業実行委員会 ☎0744-54-4577

9月17日(土)～11月23日(木・祝)  
曾爾村 | F-3



**曾爾高原山灯り**  
所 曾爾村観光協会 ☎0745-94-2106

11月13日(日)  
御所市 | B-4



**御所まち霜月祭【御所まち一帯】**  
所 霜月祭実行委員会 ☎0745-65-1201

開催中～9月25日(日)  
奈良市 | C-1

**ライトアッププロムナード・なら2016**  
所 ライトアッププロムナード・なら実行委員会 ☎0742-27-8677

9月10日(土)受付 9月11日(日)7:00スタート 募集7/1～8/10先着800名  
上北山村 | F-7

**第15回ヒルクライム大台ヶ原 since2001**  
一般28km、キッズ10km  
所 ヒルクライム大台ヶ原事務局 ☎07468-2-9007

10月1日(土)～31日(月)  
高取町 | C-4

**第8回花で彩る町家のかかし巡り**  
所 天の川実行委員会 ☎0744-41-6140

10月2日(日)  
桜井市 | C-3 葛城市 | B-3

**「相撲発祥の地 奈良」体験ツアーイベント**  
所 奈良県スポーツ振興課 ☎0742-27-9863

9月15日(木)17:00～  
奈良市 | C-1

**采女祭**  
所 奈良市観光センター ☎0742-22-3900

9月17日(土)～18日(日)18:00～21:00  
天理市 | C-2

**「山の辺のあかり(柳灯会)」古墳を彩る幽玄の世界**  
所 天理市産業振興課 ☎0743-63-1001

10月8日(土)～9日(日)  
橿原市 | C-3

**第15回橿原夢の森フェスティバル**  
所 橿原夢の森フェスティバル実行委員会事務局 ☎0744-28-4800

9月18日(日)11:00～19:00  
奈良市 | C-1

**大和さくら万葉まつり【桜井市民会館シャトル公園など】**  
所 大和さくら万葉まつり実行委員会 ☎0744-42-9111 (桜井市観光まちづくり課内)

9月18日(日)18:30～  
明日香村 | C-4

**あすか劇団「時空」公演**  
「蒼穹の龍」～草壁皇子悲話～  
所 飛鳥京観光協会 ☎0744-54-3240

10月9日(日)14:00～20:00  
吉野町 | D-4

**第6回 国栖の里灯り展**  
所 国栖の里観光協会 ☎0746-36-6838

9月28日(水)～10月2日(日)  
葛城市 | B-3

**葛城発信アートFAIR2016**  
所 葛城発信アートフェア実行委員会 ☎0745-48-2811

10月15日(土)～16日(日)予定  
明日香村 | C-4

**古都飛鳥文化祭2016**  
所 明日香村観光交流活性化事業実行委員会 ☎0744-54-4577

11月5日(土)12:00開場  
大淀町 | C-4

**大淀町地域遺産シンポジウム2016**  
「吉野宮の原像を探る」  
所 大淀町文化会館 ☎0747-54-2110

10月1日(土)～2日(日)  
吉野町 | C-4

**奥大和ゆうゆう祭2016**  
所 奈良県地域振興部 南部東部振興課 ☎0744-48-3015

11月22日(火)～23日(水・祝)  
斑鳩町 | B-2

**第14回全国門前町サミットin斑鳩**  
基調講演、能楽、常楽市の見学等  
所 斑鳩町まちづくり政策課 ☎0745-74-1001

11月23日(水・祝)  
高取町 | C-4

**第28回 たかとり城まつり**  
所 夢創館 ☎0744-52-1150

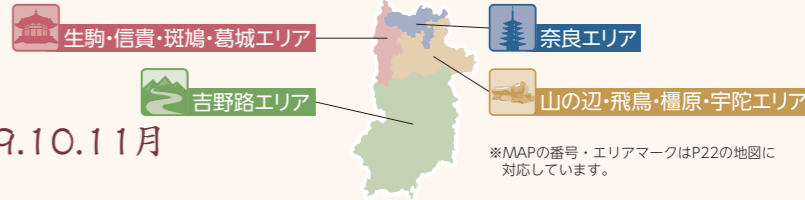

※MAPの番号・エリアマークはP22の地図に対応していません。



## 古代ロマン飛鳥日帰りきっぷ

阪神・山陽・北大阪急行および大阪・京都方面の近鉄沿線から、日帰りで飛鳥を自由に楽しめるきっぷ。

- お求め  
近鉄版(大阪発)：大阪難波、近鉄日本橋、大阪上本町、鶴橋、大阪阿部野橋の各駅  
近鉄版(京都発)：京都、近鉄丹波橋、向島の各駅  
その他の各社版：阪神、山陽、北大阪急行の各社の主要駅・定期券発売所ほか

発売期間 平成29年3月31日(金)まで  
有効期間 平成29年4月30日(日)までのお好きな1日間

発売額	
阪神沿線から	大人 1,850円
山陽沿線から①(明石以東)	大人 2,470円
山陽沿線から②(全線)	大人 2,780円
北大阪急行沿線から	大人 1,850円
近鉄沿線(大阪方面)から	大人 1,440円
近鉄沿線(京都方面)から	大人 1,960円

### カード乗車券

各社線の指定駅区間  
1日乗降自由

↑↓1往復(途中下車不可)

近鉄電車フリー区間

大和八木～橿原神宮前～壺阪山  
大和八木～桜井

1日乗降自由

### チケット2枚

飛鳥エリアの奈良交通バス  
片道乗車券

または

レンタサイクル200円割引券

または

飛鳥エリアの施設・店舗で  
使用できる100円割引券

※上記のいずれかで使用する  
チケットが2枚セットされています。

※座席指定の特急列車をご利用の場合は、別途特急料金が必要です。 ※すべて大人の発売額です。こども用の設定はありません。

●お求め・お問い合わせは、出発駅周辺のJR西日本の主な駅のみどりの窓口、  
主な旅行会社へどうぞ。下記の詳しい情報は、駅のパンフレットまたは

トクトクきっぷ   をご覧ください

## 奈良・大阪フリーきっぷ

奈良・大阪散策に便利なきっぷ。新大阪までの往復は、新幹線を利用。

- 発売は2名様からとなります(同一行程に限りませ)
- ご利用開始日の1ヶ月前から前日まで発売(平成29年3月31日(金)出発分まで発売)  
※ご利用日当日の発売はいたしません。

発売期間 平成29年3月30日(木)まで

ご利用期間 平成29年4月2日(日)まで

有効期間 連続する3日間

主な出発地からの(おとな一人様あたり/こども料金は半額)  
おねだん ※こどものみのご利用はできません。

	普通車用	グリーン車用
岡山発着	13,370円	15,430円
広島市内発着	19,030円	22,120円
新山口発着	23,140円	27,260円

新大阪までの往復新幹線(「のぞみ」「みずほ」号含む)  
(普通車指定席またはグリーン車指定席)

奈良・大阪での鉄道(JR・近鉄)・バス  
(奈良交通)の自由周遊区間乗り放題  
(普通・快速・新快速列車普通車自由席)

奈良・大阪自由周遊区間の  
近鉄線3日間乗り放題

奈良・大阪自由周遊区間の  
奈良交通  
奈良交通路線バス3日間乗り放題

## 奈良・斑鳩1dayチケット

関西の私鉄・地下鉄沿線から、奈良をぐるっと1日乗り放題!  
奈良公園・西の京・法隆寺エリアを楽しめます。

- お求めは、阪神電車、大阪市交通局、京都市交通局ほか主な関西私鉄・  
地下鉄の主要駅(近鉄・奈良交通では発売していません)

発売期間 平成29年3月31日(金)まで  
有効期間 平成29年4月30日(日)までのお好きな1日間  
発売額

阪急沿線から	大人 2,060円
阪神沿線から	大人 1,850円
神戸高速沿線から	大人 2,060円
大阪市交通局沿線から	大人 1,650円
南海・泉北沿線から	大人 2,060円
京都市営地下鉄沿線から	大人 1,630円
京阪沿線から	大人 1,700円
北大阪急行沿線から	大人 1,750円
大阪モノレール沿線から	大人 2,260円
神戸市営地下鉄沿線から	大人 2,370円
神戸電鉄沿線から	大人 2,570円
能勢沿線から	大人 2,370円
山陽沿線から①(明石以東)	大人 2,470円
山陽沿線から②(全線)	大人 2,780円

各社局線の指定区間  
1日乗り放題

+

近鉄電車の指定区間  
(奈良公園・西の京・法隆寺エリア)  
1日乗り放題

+

奈良交通バスの指定区間  
(奈良公園・西の京・法隆寺エリア)  
1日乗り放題

※奈良交通バス・生駒ケーブルから当チケットの使用を開始することはできません。

JR西日本

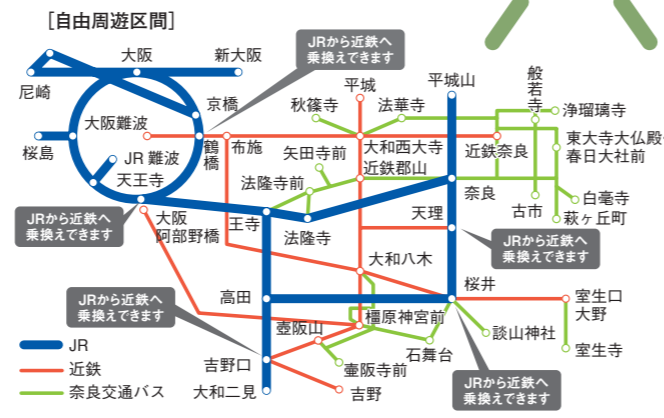

※他に倉敷、新倉敷、福山、三原、徳山、下関の発着駅がございます。※普通車用は新幹線(「のぞみ」「みずほ」号含む)の普通車指定席、グリーン車用は新幹線(「のぞみ」「みずほ」号含む)のグリーン車指定席がご利用いただけます。

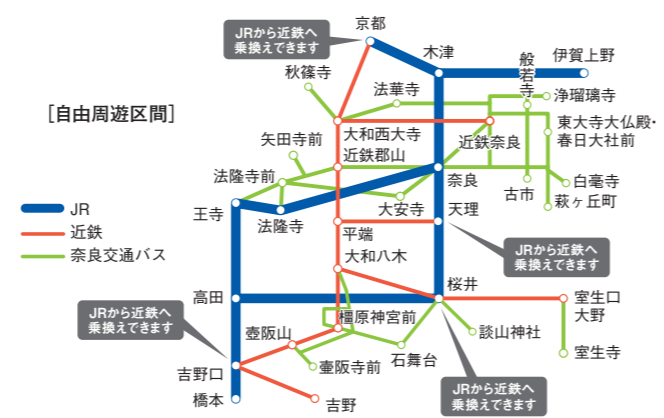

※他に敦賀、武生、鯖江、芦原温泉、加賀温泉、小松、高岡、七尾、黒部宇奈月温泉の発着駅がございます。※普通車用は特急列車の普通車指定席、グリーン車用は特急列車のグリーン車指定席がご利用いただけます。※北陸線・湖西線経由でのご利用となります。米原経由でのご利用はできません。

# 便利でおトクなきっぷを利用して、 古都・奈良大和路へ



近鉄 近鉄電車の運賃、列車時刻、おトクなきっぷなどのご案内 旅客案内テレフォンセンター  
(8時~21時)年中無休 ●大阪06-6771-3105 ●名古屋052-561-1604

近鉄 お得なきっぷ

## 奈良世界遺産フリーきっぷ

### 奈良・斑鳩コース

古都奈良の文化財、法隆寺地域の仏教建造物を楽しむコースです。

有効期間 1日コースは乗車当日限り、2日コースは乗車開始日から2日間  
(お帰りの駅で下車されるまで有効)

発 駅	1日コース		2日コース	
	大人	こども	大人	こども
大阪難波	1,500円	750円	2,000円	1,000円
近鉄日本橋				
大阪上本町				
鶴 橋				
京 都	—	—	4,530円	2,260円
近鉄名古屋	—	—	4,130円	2,060円
桑 名	—	—	3,950円	1,970円
白 子	—	—	3,550円	1,770円
津	—	—	3,350円	1,670円
伊勢中川	—	—	3,050円	1,520円
松 阪	—	—	3,170円	1,580円
伊勢市・宇治山田	—	—	3,550円	1,770円
鳥 羽	—	—	4,010円	2,000円
鶴 方	—	—	4,410円	2,200円

- 近鉄電車往復乗車券とフリー区間の近鉄電車・奈良交通バスが  
自由に乗降できるきっぷを割引セット
  - お求めは、近鉄主要駅(特急券発売駅の窓口) および近畿日本ツーリスト・  
JTB・日本旅行各グループ、農協観光の主要支店・営業所
- ※発売額には特急料金は含まれておりません。近鉄特急をご利用の場合は、別途特急料金が必要です。  
※ご乗車日をご指定のうえ、お買い求めください。ご乗車日の1ヶ月前からご購入いただけます。

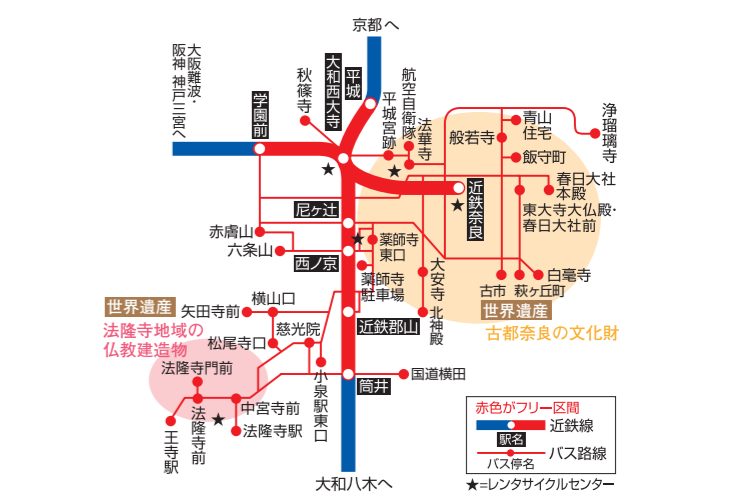

### 奈良・斑鳩・吉野コース

古都奈良の文化財、法隆寺地域の仏教建造物、紀伊山地の霊場と  
参詣道を楽しむコースです。

有効期間 乗車開始日から3日間(お帰りの駅で下車されるまで有効)

発 駅	大人		こども	
	大人	こども	大人	こども
大阪難波	2,910円	1,460円	3,080円	1,540円
近鉄日本橋				
大阪上本町				
鶴 橋				
大阪阿部野橋	—	—	4,970円	2,490円
京 都	3,080円	1,540円	4,970円	2,490円
近鉄名古屋	4,970円	2,490円	4,570円	2,290円
桑 名	4,570円	2,290円	4,790円	2,400円

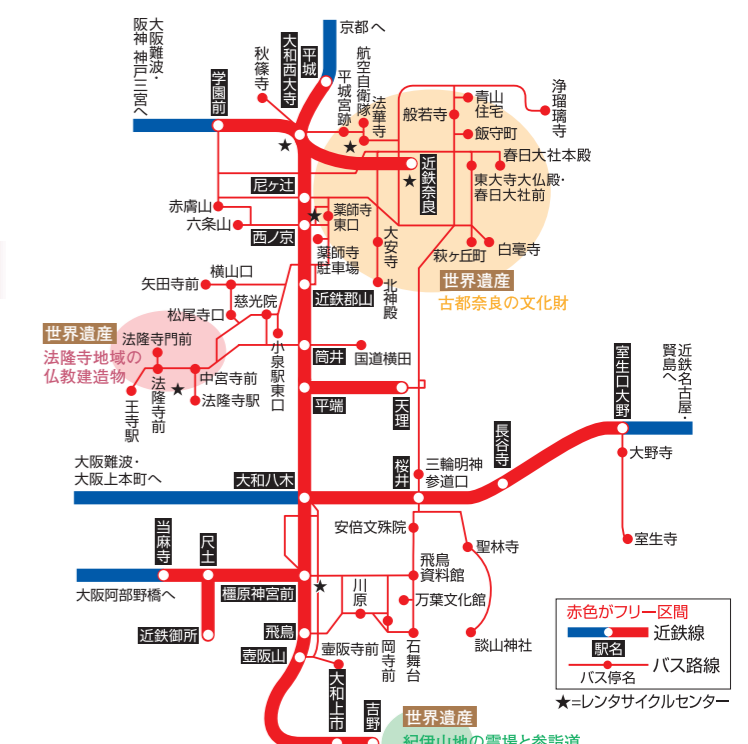

## 奈良・大和路遊々きっぷ

奈良・大和路散策に便利なきっぷ。京都までの往復は、  
特急列車(または特急列車と北陸新幹線)を利用。

- ご利用開始日の1ヶ月前から当日まで発売(平成29年3月31日(金)出発分まで発売)

発売期間 平成29年3月31日(金)まで

ご利用期間 平成29年4月3日(月)まで  
(8/11~8/20、12/28~1/6の利用を除く)

有効期間 連続する4日間

主な出発地からの(おとな一人様あたり/こども料金は半額)  
おねだん ※こどものみのご利用はできません。

	普通車用	グリーン車用
福井発着	11,830円	14,400円
金沢発着	15,330円	21,090円
富山発着	18,090円	24,290円

奈良・大和路での鉄道(JR・近鉄)・バス  
(奈良交通)の自由周遊区間乗り放題

奈良・大和路自由周遊区間の  
JR線4日間乗り放題  
(普通・快速列車普通車自由席)

奈良・大和路自由周遊区間の  
近鉄線4日間乗り放題

奈良・大和路自由周遊区間の奈良交通  
路線バス4日間乗り放題(指定席)

南大阪線・吉野線 観光特急  
シンフォニー  
**青の交響曲**  
Blue Symphony

上質な大人旅へ。時を彩る美しい旋律。

- 料 金 大人720円 小児370円(大阪阿部野橋駅~吉野駅間)  
※ご乗車には上記料金の他に運賃が必要です。
- 運行ダイヤ 大阪阿部野橋駅~吉野駅間を1日2往復/計4便運行
- 運行日 週6日運行(水曜日運休/祝日など運行の場合あり)

平成28年9月10日デビュー 近鉄

詳しくは [青の交響曲\(シンフォニー\)](#)

※画像はイメージです。

奈良観光に便利な  
フリー乗車券

ますます便利でお得な  
フリー乗車券を利用して、  
快適なバスの旅を  
お楽しみください。

奈良市内の人気の観光地をめぐるなら  
**奈良公園・西の京  
世界遺産1-Day Pass**  
料 金:大人500円 小児250円



法隆寺まで足を延ばすなら最適  
**奈良公園・西の京・法隆寺  
世界遺産 1-Day Pass Wide**  
料 金:大人1,000円 小児500円



ゆったり2日間山の辺・明日香を満喫するなら  
**奈良・大和路 2-Day Pass**  
料 金:大人1,500円 小児750円



さらに!フリー乗車券提示で割引などのお得なサービスを受けることができます!  
フリー券ご購入で観光に便利な路線図とお得な情報がいっぱい「くるり奈良MAP」を  
プレゼント!マップを片手に奈良観光を快適にお楽しみください!

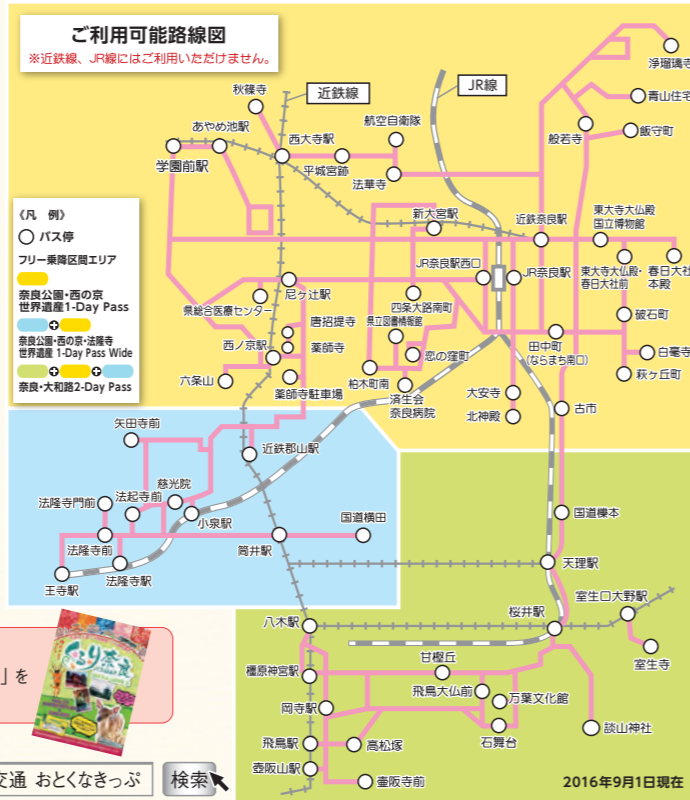

お問合せ **奈良交通お客様サービスセンター**  
☎0742-20-3100 (8:00~19:30 年中無休) **奈良交通 おとくなきっぴ** 検索

法隆寺・信貴山 エリアを巡るなら **聖徳太子ゆかりの里 わんデイパス**  
王寺駅発着の路線バスが1日乗り放題(一部路線を除く)  
【料 金】大人500円 小児250円  
【発売場所】王寺町観光協会、奈良交通王寺案内所他  
【お問合せ】王寺町観光協会 ☎0745-33-6668 (8:30~17:15 ※年末年始を除く)

奈良へのアクセスは  
便利な高速バスで

便利でお得な高速バスなら、乗り  
換えなしで目的地まで一直線!ネット  
からも予約受付中!コンビニで  
も予約・購入ができてとても便利!!



便利で快適ラクラク!  
ナコーレンタサイクル

点在する寺社を効率よく巡るのも、古い町並みの  
隠れ家カフェを探すのも、自転車なら便利で快適です。  
電動アシスト付き自転車なら坂道だって楽々。  
乗り捨て可能なので便利にご利用いただけます。

料 金	電動アシスト車	普通車
1日利用	1,200円	800円
3時間利用	800円	500円

●**サイクルセンター**  
近鉄奈良、新大宮、西大寺、西ノ京、法隆寺の5か所  
※電動アシスト車の貸  
出しは西大寺、近鉄  
奈良のみです。  
※コースマップはホ  
ムページよりダウン  
ロードできます。詳  
しくはホームページ  
をご覧ください。



●**エアポートリムジンバス**

関西国際空港線	
●奈良線(1日15便)	天理(樺本) 近鉄奈良駅 JR奈良駅
近鉄奈良駅まで 約1時間25分	
●近鉄学園前/学研都市線(1日14便)	近鉄 学園前駅
近鉄学園前駅まで 約1時間20分	
●桜井・大和八木・高田線 (1日13便 高田市・桜井駅は3便)	高田市駅 大和八木駅 桜井駅
大和八木駅まで 約1時間05分	

大阪(伊丹)空港線	
大阪国際 (伊丹)空港	1日13便(天理行は9便)
近鉄奈良駅まで 約1時間	近鉄奈良駅 JR奈良駅 天理駅

お問合せ **奈良交通総合予約センター** ☎0742-22-5110 (8:30~19:00 年中無休)

おすすめバスツアー



**西山厚先生と行く 大和古寺探訪**  
奈良にゆかりのある人物に焦点をあて、その人物ゆかりの地を  
西山先生より解説いただきながら巡るバスツアーです。  
講師:帝塚山大学 文学部 教授 西山 厚 氏  
(元奈良国立博物館学芸部長)



※=はバス、…は徒歩を表します。  
N-4722  
**天武天皇と持統天皇 愛と悲しみの物語(日帰り/昼食付)**

日 程	平成28年10月8日(土)	時 間	午前9:00集合・出発
旅行代金	10,500円(奈良ファン倶楽部は500円引)		
コース	奈良ラインハウス=藤原宮跡=本薬師寺跡=橿原市内(昼食)=大宮大寺跡 =山田寺跡=天武・持統天皇陵=近鉄奈良駅前(18:00頃)		

N-4724  
**フェノロサと岡倉天心が愛した仏たち(日帰り/昼食付)**

日 程	平成28年11月19日(土)	時 間	午前9:00集合・出発
旅行代金	12,500円(奈良ファン倶楽部は500円引)		
コース	奈良ラインハウス=浄教寺=法隆寺・夢殿…中宮寺…法隆寺門前(昼食) …法隆寺=奈良国立博物館…現地解散(17:15頃)		

この広告でのお申込みは受け付けておりません。詳しくはパンフレットをご請求ください。  
**奈良交通総合予約センター** ☎0742-22-5110 (8:30~19:00 年中無休)

※掲載されている情報は、平成28年8月1日現在の情報です。内容が変更される場合がございますので、お出かけの際にはご確認ください。

便利でおトクなバスを利用して、  
**古都・奈良大和路へ**

奈良交通



詳しくは  
ホームページを  
ご覧ください。

奈良大和路  
定期観光バス

おすすめPOINT

2コース目がお得!

- ①バス運賃と拝観料がセットになってお得!
- ②全コース、バスガイドがご案内!
- ③出発保証!おひとりでもお気軽にご乗車できます。

1日もしくは連続2日間で2コース以上をご利用いただくと、  
2コース目以降の料金が連続乗車割引が適用されます。

季節  
コース **秋のおすすめコース** ~奈良が誇る紅葉の名所へご案内~

**E 岩船寺・浄瑠璃寺【半日コース】**

運行期間:平成28年10月15日~12月4日まで毎日  
料 金:大人2,500円 小児1,240円  
出発時刻:JR奈良駅/9:35 近鉄奈良駅/9:40  
終了時刻:12:15頃(約2時間40分)  
コ ー ス:岩船寺~浄瑠璃寺(昼食なし)~近鉄・JR奈良駅



岩船寺(提供:岩船寺)



浄瑠璃寺(提供:浄瑠璃寺)



正暦寺(提供:正暦寺)



弘仁寺(提供:弘仁寺)

※写真はイメージです。

**J 正暦寺・弘仁寺【半日コース】**

比較的徒歩の多いコースです

運行期間:平成28年11月12日~12月4日まで毎日  
料 金:大人2,500円 小児1,000円  
出発時刻:JR奈良駅/9:25 近鉄奈良駅/9:30  
終了時刻:12:30頃(約3時間)  
コ ー ス:正暦寺~弘仁寺(昼食なし)~近鉄・JR奈良駅

人気の  
コース **世界遺産コース** ~奈良の観光地をたっぷりご案内~

**A 奈良公園3名所【半日コース】**

運行期間:平成28年11月30日まで毎日  
料 金:大人3,000円 小児1,650円  
出発時刻:JR奈良駅/9:05 近鉄奈良駅/9:10  
終了時刻:12:00頃(約3時間)  
コ ー ス:東大寺~春日大社~興福寺(拝観後解散)  
☆乗車記念品付き

**C 法隆寺・西ノ京【1日コース】**

比較的徒歩の多いコースです

運行期間:平成28年11月30日まで毎日  
料 金:大人7,500円(7,200円) 小児3,530円(3,430円)  
出発時刻:JR奈良駅/9:55 近鉄奈良駅/10:00  
終了時刻:17:00頃(約7時間)  
コ ー ス:法隆寺\*1…中宮寺~慈光院(抹茶の賞味)~薬師寺\*2  
~唐招提寺~朱雀門(車窓)~JR・近鉄奈良駅  
昼食(別途料金)/法隆寺門前「富之里」  
※ご希望の方は当日窓口でお申し込みください。☆乗車記念品付き

**B 奈良公園3名所と春日奥山めぐり【半日コース】**

運行期間:平成28年11月30日まで毎日  
料 金:大人4,000円 小児2,150円  
出発時刻:JR奈良駅/9:05 近鉄奈良駅/9:10  
終了時刻:13:00頃(約3時間55分)  
コ ー ス:東大寺~春日大社~興福寺~若草山(車窓)  
~春日山原始林(車窓)~近鉄・JR奈良駅 ☆乗車記念品付き

**F 大神神社・明日香【1日コース】**

運行期間:平成28年11月30日まで毎日(※毎月1日は運休)  
料 金:大人4,500円 小児2,230円  
出発時刻:JR奈良駅/9:10 近鉄奈良駅/9:15  
終了時刻:16:20頃(約7時間10分)  
コ ー ス:大神神社~石舞台~飛鳥寺~橋寺~近鉄・JR奈良駅  
※自由昼食ですが、昼食時間は石舞台拝観時間に含まれます(80分)

- 注1) Cコースの( )内料金は薬師寺 玄奘三蔵院「大唐西域壁画」非公開期間9/1~9/15の料金です。
- 注2) ※1法隆寺中門は工事のためご覧いただけません。
- 注3) ※2薬師寺東塔は、解体修理のため、ご覧いただけません。
- 注4) すべてのコースにおいて、~はバス、…は徒歩を表します。

外国語音声ガイド対応コース!  
英語・中国語(中文簡体、中文  
繁体)無料レンタル(台数に限り  
がございます。)

インターネットからもお申し込みいただけます。 **奈良交通 定期観光バス** 検索  
お問合せ・お申込み **奈良交通総合予約センター** ☎0742-22-5110 (8:30~19:00 年中無休) または **奈良交通東京支社** ☎03-5846-0717

# 読者プレゼント

皆様のご感想・ご意見を今後の参考にさせていただくために、本誌アンケートへのご協力をお願いします。アンケートにお答えいただいた方の中から抽選で下記の賞品をプレゼントいたします。

1	絵はがきセット (聖観音、五代明王のいずれか)	不退寺	10名様
2	絵はがき(3枚セット)	不空院	10名様
3	帯解寺小史	帯解寺	10名様
4	宮司直筆揮毫色紙	談山神社	3名様
5	御朱印帳	當麻寺奥院	5名様
6	オリジナルメモパッド	室生寺	10名様
7	扇子	信貴山大本山玉蔵院	3名様
8	菓子皿	海龍王寺	5名様
9	絵はがき20枚セット	矢田寺大門坊	5名様
10	名勝依水園「花絵はがき」	名勝依水園・寧楽美術館	10名様
11	飛鳥資料館カタログ「飛鳥のイメージ」	奈良文化財研究所 飛鳥資料館	30名様
12	歴史に憩う 橿原市博物館招待券	歴史に憩う 橿原市博物館	5名様
13	大和出雲人形	一般社団法人 桜井市観光協会	5名様
14	奈良県大芸術祭グッズ	奈良県大芸術祭 実行委員会	50名様

アンケート

- ①今号の印象について  
a.とてもよい b.普通 c.つまらない d.その他( )
- ②今号の中で印象に残ったコーナーは?  
a.特集「日本に育まれた美しさもに出逢う」 b.古事記の美心  
c.ウォーキングイベント d.奈良TOPICS e.イベント情報 f.その他( )
- ③今号に掲載していない情報で知りたかったものは何ですか?  
( )
- ④「知れば知るほど奈良は面白い」秋号をどこで入手しましたか?  
a.駅(例:○○駅) b.旅行会社( ) c.奈良ファン倶楽部会員 d.その他( )
- ⑤奈良県観光(公式サイト)あをよしなら旅ネットについて  
a.見やすい b.普通 c.見にくい d.見ていない e.その他( )
- ⑥左表からご希望の賞品番号をおひとつご記入ください。

ご応募はお1人様1回限りとさせていただきます。  
【応募方法】 ハガキに、上記のアンケートの回答とご希望の賞品番号・名前・郵便番号・住所・電話番号・年齢・性別をご記入のうえ、下記の宛先にご応募ください。  
※お客様のお名前・ご住所等はご記入漏れのないようご注意ください。  
【宛先】 〒630-8213 奈良市登大路町38-1 奈良県中小企業会館2階 奈良県ビジターズビューロー「知れば秋号」読者プレゼント係  
【応募期限】 平成28年11月30日(水)まで※期限当日の消印有効  
※当選は、賞品の発送をもって発表に代えさせていただきます。ご希望の賞品に当選されなかった方には、再抽選によりご希望以外の賞品をお送りする場合がありますので予めご了承ください。  
※お客様の個人情報はプレゼントの抽選と発送のみに使用させていただきます。

# 本誌持参の方へ特典!

このページを受付などで呈示してください。下記の所で特典を受けられます。  
(有効期限)平成28年11月30日(水)まで ※特典は、1冊につきお一人さま限りです

法華寺	光明皇后様御影ポストカード
五劫院	絵ハガキ1枚(仏像を除く)
不退寺	拝観料50円引き
不空院	拝観料100円引き(提供期間は秋の特別公開中)
雲山寺	絵はがきセット(仏像・バラの花・四季の花からお選びいただけます)
慈光院	絵はがきセット(8枚入り)(無くなり次第終了)
談山神社	拝観料50円引き(一冊につき3名様まで)
當麻寺奥院	入山料100円引き(大人のみ)
松尾寺	七福神堂 拝観料100円引き(300円→200円)

長岳寺	拝観料50円引き
信貴山大本山玉蔵院	絵ハガキ(先着10名様)
名勝依水園・寧楽美術館	入園料 大人10%割引
大和文華館	入館料 20%割引
松柏美術館	入館料 10%割引
天理大学附属天理参考館	入館料100円引き(大人400円→300円)
歴史に憩う 橿原市博物館	観覧料10%割引[大人300円→270円、高・大200円→180円、小・中100円→90円](一冊につき4名様まで)
やまと旬菜 三笠	ランチお一人様1,000円以上、ディナー3,000円以上で10%割引(割引上限3,000円まで)



奈良でのお泊まりは...  
奈良県旅館・ホテル組合公式サイト

## 宿なら「まほろば」

はじまりの奈良 心ほどける旅 ねっと

ホームページ  
<http://www.yado-nara.gr.jp/>

奈良県の旅館、ホテル  
約200軒を掲載!

詳しくは、  
宿なら「まほろば」ねっと

※「まほろば」ねっとでは、それぞれのお宿の空室状況も確認いただけます。ご確認いただけない場合は、それぞれのお宿に直接お問い合わせいただくこととなります。あらかじめご了承ください。

お問い合わせ：奈良県旅館・ホテル生活衛生同業組合  
☎0742-22-3675(9:00～17:00 土・日・祝休み)

奈良県のアンテナショップ

## 奈良まほろば館

四季折々の奈良の魅力を感じ!!  
奈良県の観光情報の発信、各種イベント、  
産地直送の大和野菜や特産品の販売をしております。

〒103-0022 東京都中央区日本橋室町1-6-2  
日本橋室町162ビル1F・2F  
TEL:03-3516-3931  
HP:<http://www.mahoroba-kan.jp/>  
●開館時間:10:30～19:00  
●休館日:12/31～1/3  
●アクセス:東京メトロ銀座線・半蔵門線「三越前駅」下車(A1出口上がってすぐ)

キトラ古墳壁画体験館

## 9月24日(土) オープン

# 四神の館

四神の壁画や天井の天文図など、  
キトラ古墳を中心に楽しく学べる  
体験型の施設としてオープンします!

※キトラ古墳壁画の実際の公開は期間限定でおこないます。

●高市郡明日香村大字平田538  
●開館時間:9:30～17:00(3月～11月)、9:30～16:30(12月～2月)  
●休館日:年末年始(12月29日～1月3日)  
●アクセス:近鉄飛鳥駅から徒歩約30分、または近鉄壺阪山駅から徒歩約15分  
●お問い合わせ:キトラ古墳壁画体験館 ☎0744-54-2662  
文化庁文化財部古墳壁画室 ☎03-5253-4111(代表)

キトラ古墳壁画体験館

## 大和路歴史文化講座

奈良県の歴史文化をテーマに、ゆかりの地を訪ねる現地講座を開催いたします。

### 第65回現地講座

# いにしえの寺と麗しきみ仏

平成28年9月8日(木)～10日(土)(1泊3日)

講師:菅谷文則氏(奈良県立橿原考古学研究所 所長) 鈴木喜博氏(奈良国立博物館 名誉館員)

集合:9月8日(木) 12:30 奈良ラインハウス前(近鉄奈良駅すぐ)  
訪問先:西福寺・頭塔、十輪院、東大寺南大門(夜間拝観)、春日山石窟仏、地獄谷石窟仏、正暦寺、永照寺下之坊、弘仁寺、滝寺廃寺跡、東明寺  
旅行代金:お一人様・料金 一般47,800円 ※平成28年度奈良ファン倶楽部会員は44,800円  
3～4名1室相部屋利用・消費税込み  
定員:60名 ※定員になり次第締め切らせていただきます。  
●お問い合わせ:奈良交通本社旅行センター(箕倉) ☎0742-24-1280 (受付9:00～17:30/土・日・祝は休み)



石仏龕(十輪院)



菅谷文則氏

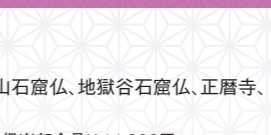

鈴木喜博氏

## 新企画 全5回

# 解説付き 記紀万葉の道

## 「山辺の道全行程を辿る」(ウォーキング)

### 第3回 柿本人麻呂の嘆き

日程:平成28年9月25日(日)  
講師:同志社大学 文学部 准教授 垣見修司 氏  
集合:JR桜井線柳本駅 9:30集合、9:40出発  
訪問先:天理トレイルセンター／柿本人麻呂歌碑／大和若宮神社／中山大塚古墳／手白香皇女 衾田陵(西殿塚古墳)／大和神社・朝和会館／竹之内環濠集落／夜都伎神社／内山久寺／石上神宮／巖島神社(予定) 徒歩約9.4km  
旅行代金:一般6,500円 ※平成28年度奈良ファン倶楽部会員は1,000円引  
定員:40名 ※定員になり次第締め切らせていただきます。  
●お問い合わせ:やまとびとツアーズ ☎0744-55-2221 (受付10:00～17:00/火・水曜は休み)

## 奈良大和路歴史巡行 (バスツアー)

大和路の歴史、文学、仏像など、それぞれのスペシャリストが講師となってご案内します。

養老元(717)年 第八回遣唐使たちの運命を辿る  
「三笠の山に出でし月かも」

日程:平成28年9月15日(木) No. F-4709  
講師:奈良女子大学 古代学術研究センター 協力研究員 阪口由佳 氏  
旅行代金:一般11,500円

縁で巡る大和のみとけ～奈良大和路カレンダー2016を訪ねる旅～  
「王子道を見続ける仏たち」

日程:平成28年10月15日(土) No. F-4710  
講師:富山大学 元教授 松浦正昭 氏  
旅行代金:一般13,500円

記紀万葉と皇位継承2  
「垂仁天皇と狭穂彦・狭穂姫の謀叛」

日程:平成28年10月29日(土) No. F-4711  
講師:高岡市万葉歴史館 館長 奈良女子大学 名誉教授 坂本信幸 氏  
旅行代金:一般10,500円

大和の仏像めぐり  
「秋の大和路を見続ける仏たち」

日程:平成28年11月12日(土) No. F-4712  
講師:富山大学 元教授 松浦正昭 氏  
旅行代金:一般11,000円

神武東征伝説  
「五條・吉野・宇陀の神武東征伝説地を訪ねる」

日程:平成28年11月27日(日) No. F-4713  
講師:阪南大学 国際観光学部 教授 来村多加史 氏  
旅行代金:一般10,000円

※平成28年度奈良ファン倶楽部会員はいずれも1,000円割引  
●集合:奈良ラインハウス前(近鉄奈良駅下車すぐ) 9:20集合、9:30出発  
●お問い合わせ:奈良交通総合予約センター ☎0742-22-5110(受付8:30～19:00/年中無休)  
\*本ツアーはこの広告でのお申し込みを受け付けておりません。詳細は上記へお問い合わせください。

奈良をめぐる

## 大和しかバス

観光ツアーバスの新しいスタイル

季節に合わせた観光コースをめぐる

# 大和しかバス 七変化

お問合せ・お申込み:  
(一財)奈良県ビジターズビューロー  
奈良県知事登録旅行業第2-198号 奈良市登大路町38-1 〒630-8213  
☎0742-81-8680  
(9:00～17:00/土日祝も受付)  
大和しかバス七変化

☆添乗員が同行致します。最少催行人員は1名。食事は軽食・お茶付き。  
☆お申し込みの際には必ず旅行条件書(全文)をお受け取りいただき、事前に内容をご確認の上お申し込みください。旅行代金はバス代(ツアー参加人数により車種サイズは異なります)・拝観入場料・軽食車代・主催旅行保険代等を含みます。9月末までの土日祝日に設定。他に十津川コースもあります。  
☆本ツアーはこの広告でのお申し込みを受け付けておりません。詳細は上記へお問い合わせください。

心も体も癒やされる  
吉野森林セラピー

出発日 9月4日(日)・11日(日)

近鉄大和八木駅(11:10集合・11:30出発)⇒吉野運動公園...◎吉野森林セラピーハイキング【「神仙峡・龍門の里コース」約5km/約5時間】...吉野運動公園⇒吉野山(下千本駐車場)⇒近鉄吉野駅(18:20頃着)  
【旅行代金】おひとり8,800円



神仙峡・龍門の里コース(仙人広場)

絶景! 案山子ロードに咲く彼岸花と葛城山頂から見るススキ

出発日 9月17日(土)・18日(日)・19日(月・祝)・22日(木・祝)・24日(土)・25日(日)

近鉄大和八木駅(11:10集合・11:30出発)⇒稲穂と彼岸花のコントラストが美しい◎明日香村をじっくり見学【稲渚の棚田(日本の棚田100選)～●石舞台古墳～●飛鳥寺】(180分)⇒葛城山麓駐車場...【ロープウェイ】...「奈良・大阪を見渡すパノラマ展望」◎葛城山頂ススキ(50分)...【ロープウェイ】...葛城山麓駐車場⇒JR・近鉄奈良駅(18:50頃着)  
【旅行代金】おひとり8,800円



奥飛鳥・福渚の棚田

# 奈良エリアマップ

## 道の駅 ROAD STATION

- 168 大和路へぐり ☎0745-45-8511
- 25 テラス 針T・R・S ☎0743-82-5533
- 165 ふたかみパーク菅麻 ☎0745-48-7000
- 165 宇陀路 室生 ☎0745-97-2200
- 166 370 宇陀路 大宇陀 ☎0745-83-0051
- 368 369 伊勢本街道 御杖 ☎0745-95-2641
- 169 吉野路大淀iセンター ☎0747-54-5361
- 169 杉の湯 川上 ☎0746-52-0006
- 309 吉野路 黒滝 ☎0747-62-2456
- 168 吉野路 大塔 ☎0747-35-0311
- 169 吉野路 上北山 ☎07468-2-0169
- 168 十津川郷 ☎0746-63-0003



## 奈良市内観光に便利! "ぐるっとバス"のご案内

選べる2つのコースで周遊バスを運行中です。是非ご利用下さい。

運行期間 通年の土日祝を中心に運行  
※運行日の詳細はHP(奈良公園・平城宮跡アクセスナビ)に掲載。

運行時間 9:00~17:00

のりば ■JR奈良駅西口16番のりば  
■近鉄奈良駅  
(奈良公園ルート)ぐるっとバスのりば(1番出入口付近)  
(平城宮跡ルート)8番のりば

運行ルート 「奈良公園ルート」(2ルート) 「平城宮跡ルート」

運賃 100円(小学生以上)

問い合わせ 奈良県道路環境課 ☎0742-27-8667

詳しくは 奈良 アクセスナビ

## 市町村・観光協会などのお問い合わせ

奈良エリア		
奈良市観光センター	☎0742-22-3900	
柳生観光協会	☎0742-94-0002	
月ヶ瀬観光協会	☎0743-92-0300	
生駒・信貴・斑鳩・葛城エリア		
大和高田市企画法制課	☎0745-22-1101	
大和郡山市観光協会	☎0743-52-2010	
御所市観光協会	☎0745-62-3346	
生駒市観光協会	☎0743-74-1111	
香芝市商工振興課	☎0745-44-3312	
葛城市商工観光課	☎0745-48-2811	
葛城市観光案内(相撲館内)火・水曜休館日	☎0745-48-4611	
信貴山観光協会	☎0745-44-9855	
奈良エリア		
平群町観光産業課	☎0745-45-1017	
三郷町観光協会	☎0745-73-2101	
斑鳩町観光協会(法隆寺センター)	☎0745-74-6800	
安堵町産業建設課	☎0743-57-1511	
川西町総合政策課	☎0745-44-2213	
三宅町地域活性化課	☎0745-44-2001	
田原本町観光協会	☎0744-33-4560	
上牧町まちづくり推進課	☎0745-76-1001	
王寺町観光協会	☎0745-33-6668	
香芝市産業振興課	☎0745-55-1001	
広陵町地域振興課	☎0745-57-0200	
河合町政策調整課	☎0745-57-0200	
山の辺・飛鳥・橿原・宇陀エリア		
天理市産業振興課	☎0743-63-1001	
橿原市観光協会	☎0744-20-1123	
桜井市観光協会	☎0744-42-7530	
宇陀市観光協会	☎0745-82-2457	
山添村観光協会	☎0743-85-0081	
曾爾村観光協会	☎0745-94-2106	
御杖村観光協会	☎0745-95-2070	
高取町観光協会(夢創館内)	☎0744-52-1150	
飛鳥京観光協会	☎0744-54-3240	
吉野路エリア		
五條市企業観光戦略課	☎0747-22-4001	
JR五条駅前観光案内所	☎0747-20-9005	
吉野町産業観光振興課	☎0746-32-3081	
吉野町観光案内所	☎0746-39-9237	
吉野山観光協会	☎0746-32-1007	
大淀町企画政策課	☎0747-52-5501	
下市町地域づくり推進課		
黒滝村企画政策課	☎0747-62-2031	
天川村総合案内所	☎0747-63-0999	
大峯山洞川温泉観光協会	☎0747-64-0333	
野迫川村産業課	☎0747-37-2101	
十津川村観光協会	☎0746-63-0200	
川上村観光協会事務局	☎0746-52-0111	
東吉野村観光協会	☎0746-42-0441	

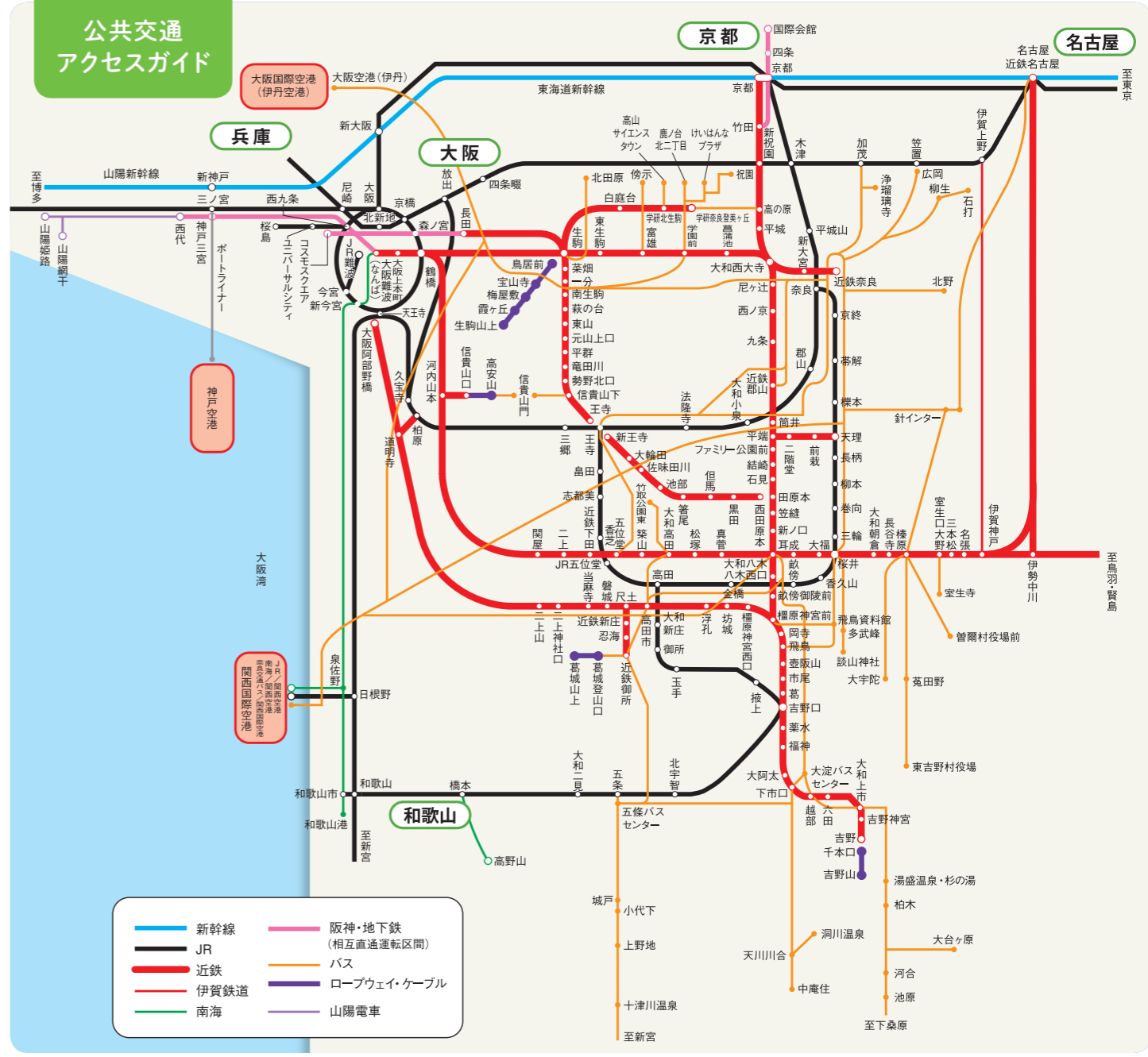

## JR・近鉄で

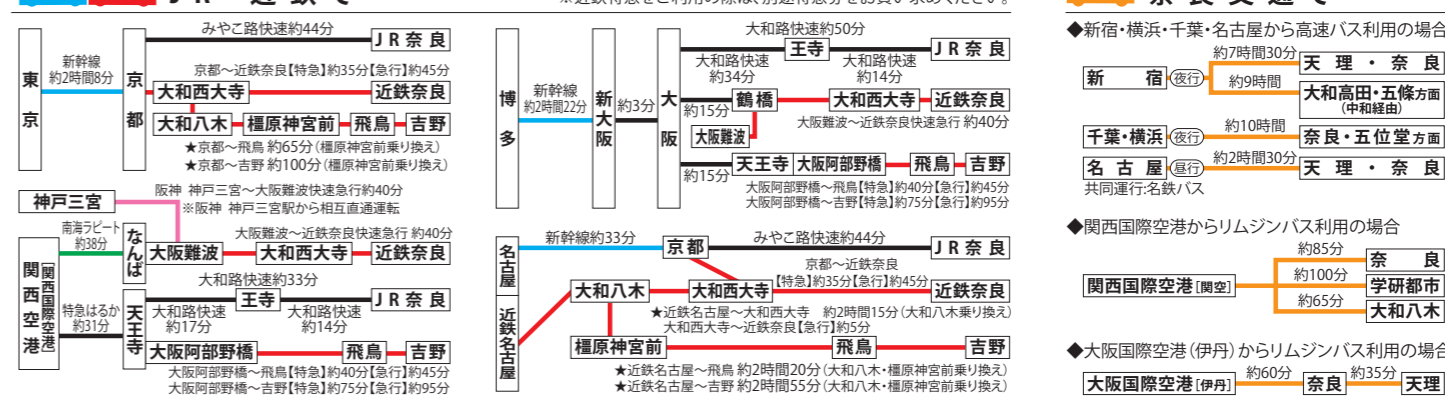

## 奈良交通で

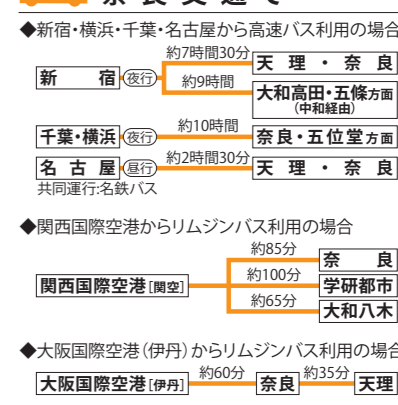

熊本—新大阪 2時間58分 鹿兒島中央—新大阪 3時間42分 ※みずほ最速列車

※掲載されている情報は、平成28年8月1日現在の情報です。内容が変更される場合がございますので、お出かけの際にはご確認ください。

## 交通機関などへのお問い合わせ

JR西日本お客様センター(京阪神地区)	☎0570-00-2486	(一社)奈良県タクシー協会	☎0743-57-0073
近鉄旅客案内テレフォンセンター(大阪)	☎06-6771-3105	奈良県レンタカー協会	☎0742-22-0127
	(名古屋) ☎052-561-1604	日本道路交通情報センター(奈良情報)	☎050-3369-6629
奈良交通お客様サービスセンター	☎0742-20-3100		(近畿地方・大阪情報) ☎050-3369-6627
奈良交通総合予約センター	☎0742-22-5110		

